

**Anexo B. Índices de intensidad migratoria
México-Estados Unidos por entidad federativa y municipio**

Mapa B.1. Aguascalientes: Grado de intensidad migratoria por municipio, 2010

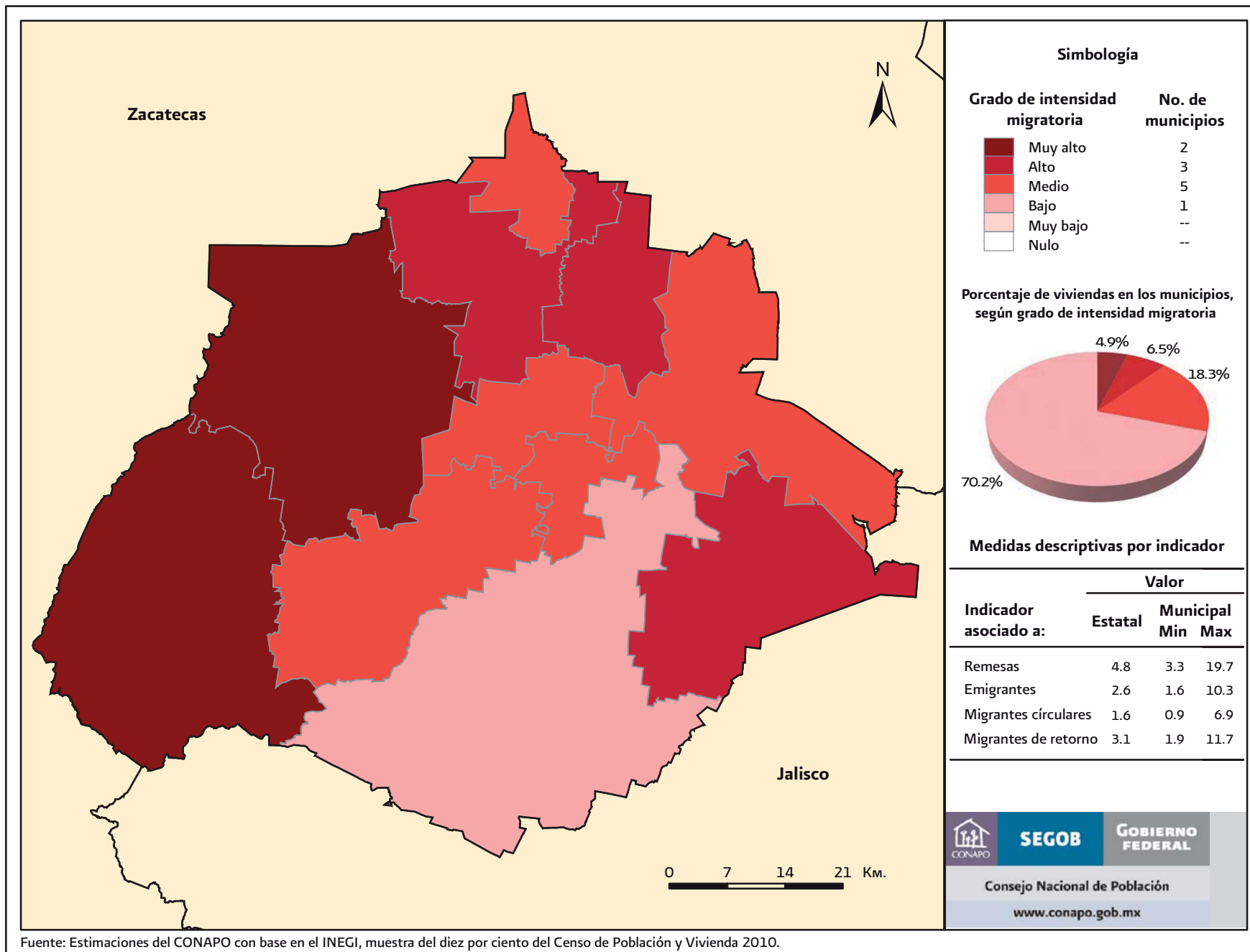

Fuente: Estimaciones del CONAPO con base en el INEGI, muestra del diez por ciento del Censo de Población y Vivienda 2010.

Cuadro B.1. Aguascalientes: Total de viviendas, indicadores sobre migración a Estados Unidos, índice y grado de intensidad migratoria, y lugar que ocupa en los contextos estatal y nacional, por municipio, 2010

Clave de la entidad federativa	Clave del municipio	Entidad federativa/ Municipio	Total de viviendas ¹	% Viviendas que reciben remesas	% Viviendas con emigrantes a Estados Unidos del quinquenio anterior	% Viviendas con migrantes circulares del quinquenio anterior	% Viviendas con migrantes de retorno del quinquenio anterior	Índice de intensidad migratoria	Índice de intensidad migratoria reescalado de 0 a 100 ²	Grado de intensidad migratoria	Lugar que ocupa en el contexto estatal ³	Lugar que ocupa en el contexto nacional ³
01		Aguascalientes	293 237	4.81	2.55	1.63	3.13	0.5802	2.4911	Alto		9
01	001	Aguascalientes	205 934	3.25	1.63	0.93	1.87	-0.5160	1.4984	Bajo	11	1 483
01	002	Asientos	9 841	8.89	5.03	2.22	4.58	0.5245	3.9026	Medio	6	640
01	003	Calvillo	12 831	19.69	10.32	6.88	11.70	3.1019	9.8585	Muy Alto	1	20
01	004	Cosío	3 246	5.05	2.22	2.93	6.53	0.5184	3.8887	Medio	7	643
01	005	Jesús María	22 703	3.58	2.60	2.42	4.69	0.1828	3.1131	Medio	10	838
01	006	Pabellón de Arteaga	9 136	8.26	4.17	2.25	4.29	0.4122	3.6432	Medio	9	708
01	007	Rincón de Romos	10 943	7.35	4.61	2.48	5.48	0.5798	4.0305	Alto	5	605
01	008	San José de Gracia	1 593	13.95	6.40	4.14	9.29	1.7414	6.7147	Muy Alto	2	166
01	009	Tepezalá	4 231	8.27	3.83	2.62	6.59	0.7104	4.3323	Alto	4	527
01	010	El Llano	4 010	9.80	4.42	5.52	6.38	1.4168	5.9645	Alto	3	252
01	011	San Francisco de los Romo	8 769	5.83	3.49	2.93	4.82	0.4640	3.7628	Medio	8	677

Notas: 1/ Es el total de viviendas en la unidad político administrativa; puede ser mayor o igual al denominador utilizado para el cálculo de cada indicador.

2/ El valor cero corresponde a los municipios con nula intensidad migratoria. Ninguno de los municipios alcanza el valor 100, que significaría que cada uno de los cuatro indicadores es 100 por ciento.

A nivel nacional, el máximo valor reescalado fue 14.3560, en el municipio San Juan Quiahijé (213) del estado de Oaxaca.

3/ El ordenamiento está hecho excluyendo los municipios con intensidad migratoria nula. A nivel nacional se excluyen 11 municipios (restan 2 445), y en esta entidad federativa ninguno.

Fuente: Estimaciones del CONAPO con base en el INEGI, muestra del diez por ciento del Censo de Población y Vivienda 2010.

Mapa B.2. Baja California: Grado de intensidad migratoria por municipio, 2010

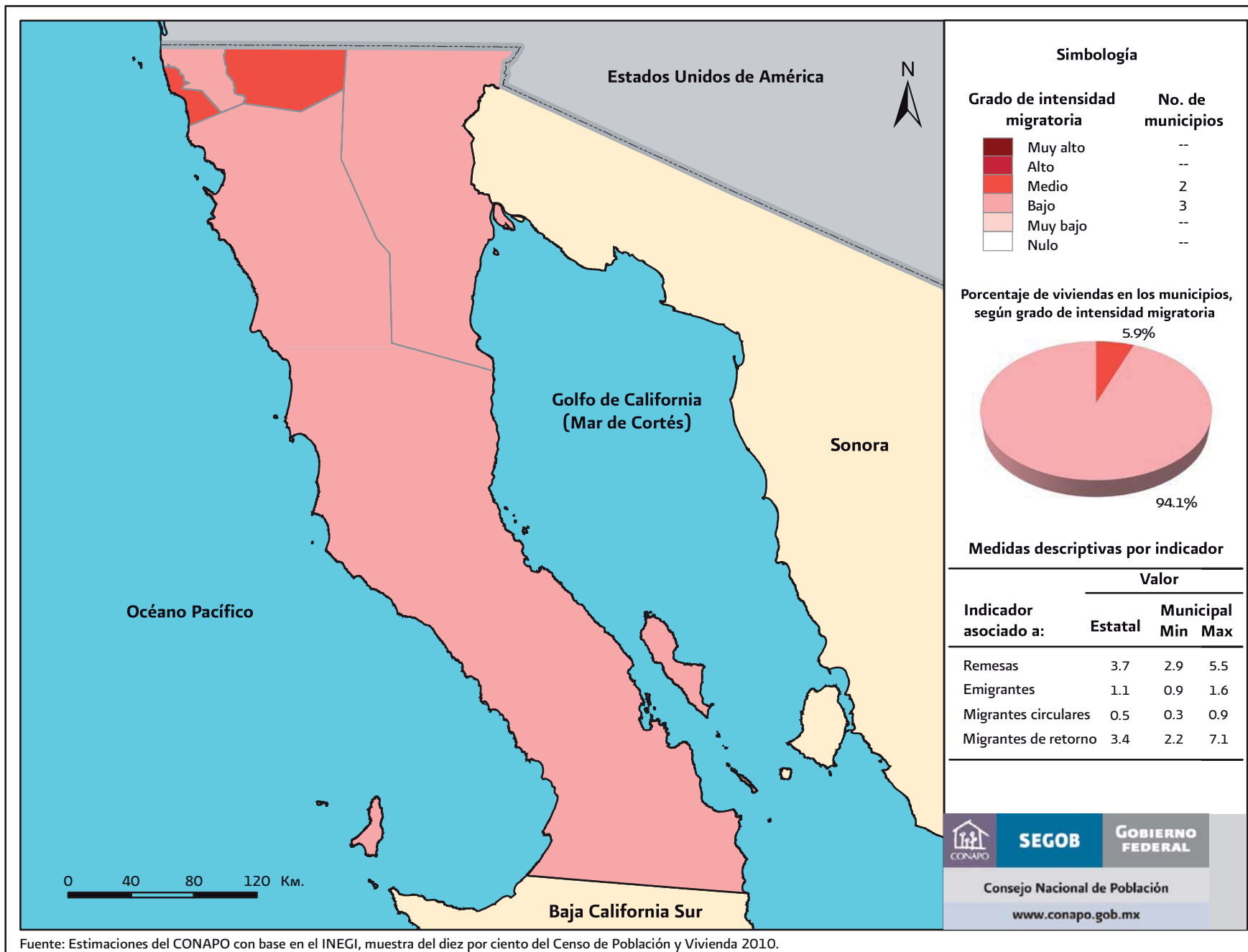

Fuente: Estimaciones del CONAPO con base en el INEGI, muestra del diez por ciento del Censo de Población y Vivienda 2010.

Cuadro B.2. Baja California: Total de viviendas, indicadores sobre migración a Estados Unidos, índice y grado de intensidad migratoria, y lugar que ocupa en los contextos estatal y nacional, por municipio, 2010

Clave de la entidad federativa	Clave del municipio	Entidad federativa/ Municipio	Total de viviendas ¹	% Viviendas que reciben remesas	% Viviendas con emigrantes a Estados Unidos del quinquenio anterior	% Viviendas con migrantes circulares del quinquenio anterior	% Viviendas con migrantes de retorno del quinquenio anterior	Índice de intensidad migratoria	Índice de intensidad migratoria reescalado de 0 a 100 ²	Grado de intensidad migratoria	Lugar que ocupa en el contexto estatal ³	Lugar que ocupa en el contexto nacional ³
02		Baja California	880 905	3.70	1.05	0.47	3.39	-0.2697	1.5686	Medio		18
02	001	Ensenada	134 662	3.61	0.91	0.86	3.48	-0.3989	1.7689	Bajo	3	1 358
02	002	Mexicali	266 632	4.63	0.95	0.34	2.21	-0.5989	1.3069	Bajo	5	1 594
02	003	Tecate	26 673	5.54	1.60	0.64	5.45	-0.1082	2.4408	Medio	2	1 055
02	004	Tijuana	427 652	2.94	1.12	0.41	3.76	-0.4787	1.5845	Bajo	4	1 443
02	005	Playas de Rosarito	25 286	5.21	1.06	0.55	7.13	-0.0055	2.6779	Medio	1	968

Notas: 1/ Es el total de viviendas en la unidad político administrativa; puede ser mayor o igual al denominador utilizado para el cálculo de cada indicador.

2/ El valor cero corresponde a los municipios con nula intensidad migratoria. Ninguno de los municipios alcanza el valor 100, que significaría que cada uno de los cuatro indicadores es 100 por ciento.

A nivel nacional, el máximo valor reescalado fue 14.3560, en el municipio San Juan Quiáhije (213) del estado de Oaxaca.

3/ El ordenamiento está hecho excluyendo los municipios con intensidad migratoria nula. A nivel nacional se excluyen 11 municipios (restan 2 445), y en esta entidad federativa ninguno.

Fuente: Estimaciones del CONAPO con base en el INEGI, muestra del diez por ciento del Censo de Población y Vivienda 2010.

Mapa B.3. Baja California Sur: Grado de intensidad migratoria por municipio, 2010

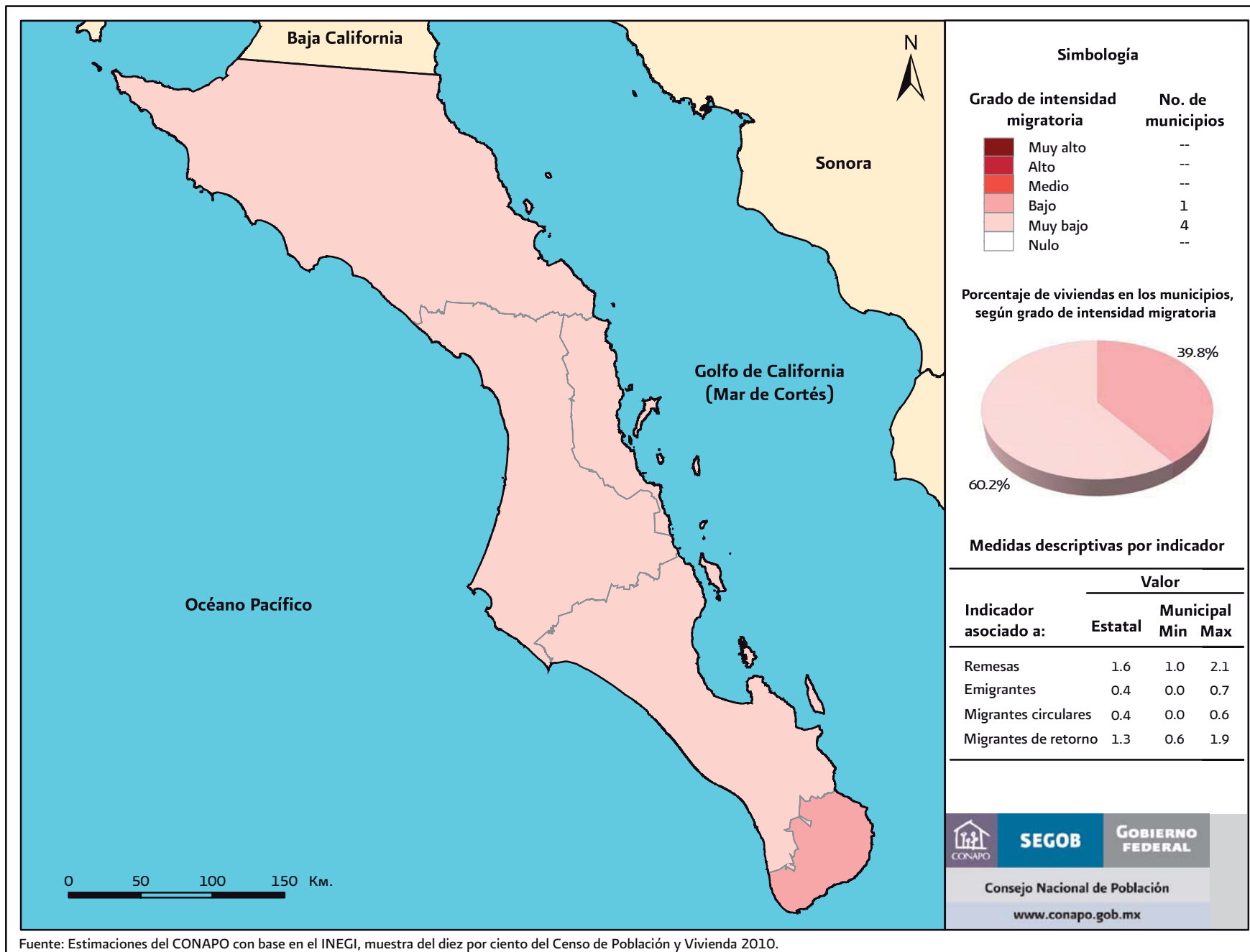

Fuente: Estimaciones del CONAPO con base en el INEGI, muestra del diez por ciento del Censo de Población y Vivienda 2010.

Cuadro B.3. Baja California Sur: Total de viviendas, indicadores sobre migración a Estados Unidos, índice y grado de intensidad migratoria, y lugar que ocupa en los contextos estatal y nacional, por municipio, 2010

Clave de la entidad federativa	Clave del municipio	Entidad federativa/ Municipio	Total de viviendas ¹	% Viviendas que reciben remesas	% Viviendas con emigrantes a Estados Unidos del quinquenio anterior	% Viviendas con migrantes circulares del quinquenio anterior	% Viviendas con migrantes de retorno del quinquenio anterior	Índice de intensidad migratoria	Índice de intensidad migratoria reescalado de 0 a 100 ²	Grado de intensidad migratoria	Lugar que ocupa en el contexto estatal ³	Lugar que ocupa en el contexto nacional ³
03		Baja California Sur	186 628	1.57	0.45	0.41	1.30	-1.0400	0.7327	Muy bajo		26
03	001	Comondú	19 171	1.05	0.70	0.37	0.61	-0.9285	0.5452	Muy Bajo	3	2 073
03	002	Mulegé	16 357	2.10	0.54	0.09	1.23	-0.8891	0.6361	Muy Bajo	2	1 991
03	003	La Paz	71 825	1.12	0.08	0.31	0.83	-0.9583	0.4762	Muy Bajo	4	2 120
03	008	Los Cabos	74 261	2.04	0.75	0.61	1.94	-0.6914	1.0931	Bajo	1	1 713
03	009	Loreto	5 014	1.40	----	----	1.26	-0.9740	0.4401	Muy Bajo	5	2 147

Notas: 1/ Es el total de viviendas en la unidad político administrativa; puede ser mayor o igual al denominador utilizado para el cálculo de cada indicador.

2/ El valor cero corresponde a los municipios con nula intensidad migratoria. Ninguno de los municipios alcanza el valor 100, que significaría que cada uno de los cuatro indicadores es 100 por ciento.

A nivel nacional, el máximo valor reescalado fue 14.3560, en el municipio San Juan Quiáhije (213) del estado de Oaxaca.

3/ El ordenamiento está hecho excluyendo los municipios con intensidad migratoria nula. A nivel nacional se excluyen 11 municipios (restan 2 445), y en esta entidad federativa ninguno.

-- Indica cero.

Fuente: Estimaciones del CONAPO con base en el INEGI, muestra del diez por ciento del Censo de Población y Vivienda 2010.

Mapa B.4. Campeche: Grado de intensidad migratoria por municipio, 2010

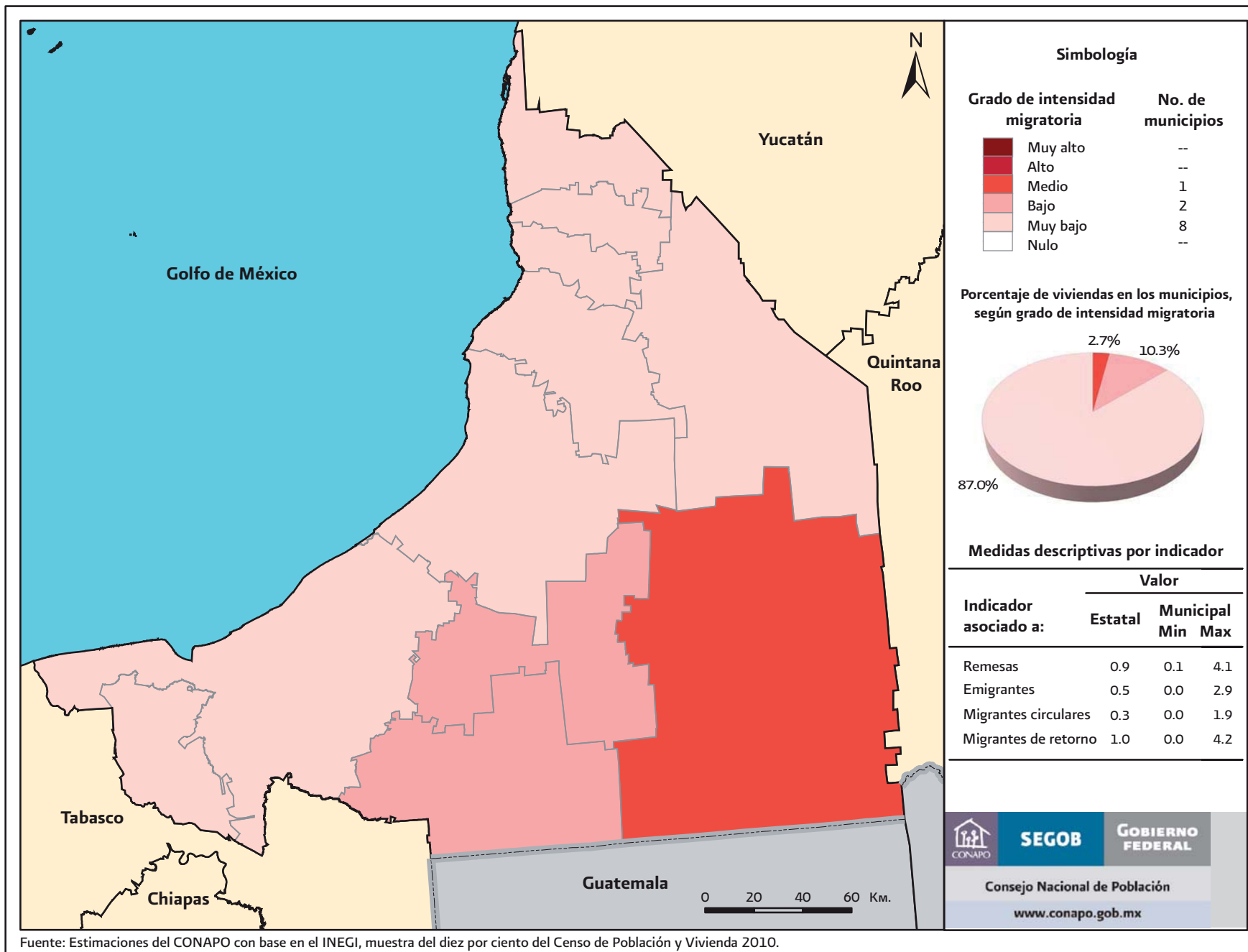

Fuente: Estimaciones del CONAPO con base en el INEGI, muestra del diez por ciento del Censo de Población y Vivienda 2010.

Cuadro B.4. Campeche: Total de viviendas, indicadores sobre migración a Estados Unidos, índice y grado de intensidad migratoria, y lugar que ocupa en los contextos estatal y nacional, por municipio, 2010

Clave de la entidad federativa	Clave del municipio	Entidad federativa/ Municipio	Total de viviendas ¹	% Viviendas que reciben remesas	% Viviendas con emigrantes a Estados Unidos del quinquenio anterior	% Viviendas con migrantes circulares del quinquenio anterior	% Viviendas con migrantes de retorno del quinquenio anterior	Índice de intensidad migratoria	Índice de intensidad migratoria reescalado de 0 a 100 ²	Grado de intensidad migratoria	Lugar que ocupa en el contexto estatal ³	Lugar que ocupa en el contexto nacional ³
04		Campeche	214 104	0.86	0.46	0.25	0.98	-1.2366	0.5192	Muy bajo		31
04	001	Calkiní	12 918	0.51	----	----	0.34	-1.1068	0.1331	Muy Bajo	8	2 341
04	002	Campeche	71 851	0.54	0.19	0.25	0.42	-1.0299	0.3108	Muy Bajo	5	2 219
04	003	Carmen	60 647	0.28	0.30	0.13	0.44	-1.0572	0.2478	Muy Bajo	6	2 255
04	004	Champotón	20 772	0.91	0.47	0.17	2.06	-0.8403	0.7491	Muy Bajo	4	1 915
04	005	Hecelchakán	6 286	0.08	0.08	----	0.16	-1.1387	0.0594	Muy Bajo	9	2 399
04	006	Hopelchén	8 714	0.46	0.23	0.08	0.24	-1.0862	0.1807	Muy Bajo	7	2 306
04	007	Palizada	2 605	0.12	0.12	----	----	-1.1514	0.0302	Muy Bajo	11	2 428
04	008	Tenabo	2 434	0.21	0.21	----	----	-1.1411	0.0539	Muy Bajo	10	2 406
04	009	Escárcega	12 601	4.10	1.62	0.40	4.20	-0.3496	1.8828	Bajo	2	1 306
04	010	Calakmul	5 789	3.12	2.94	1.92	2.63	-0.1369	2.3743	Medio	1	1 091
04	011	Candelaria	9 487	3.03	1.73	0.85	3.49	-0.3642	1.8491	Bajo	3	1 322

Notas: 1/ Es el total de viviendas en la unidad político administrativa; puede ser mayor o igual al denominador utilizado para el cálculo de cada indicador.

2/ El valor cero corresponde a los municipios con nula intensidad migratoria. Ninguno de los municipios alcanza el valor 100, que significaría que cada uno de los cuatro indicadores es 100 por ciento.

A nivel nacional, el máximo valor reescalado fue 14.3560, en el municipio San Juan Quiahije (213) del estado de Oaxaca.

3/ El ordenamiento está hecho excluyendo los municipios con intensidad migratoria nula. A nivel nacional se excluyen 11 municipios (restan 2 445), y en esta entidad federativa ninguno.

-- Indica cero.

Fuente: Estimaciones del CONAPO con base en el INEGI, muestra del diez por ciento del Censo de Población y Vivienda 2010.

Mapa B.5. Coahuila de Zaragoza: Grado de intensidad migratoria por municipio, 2010

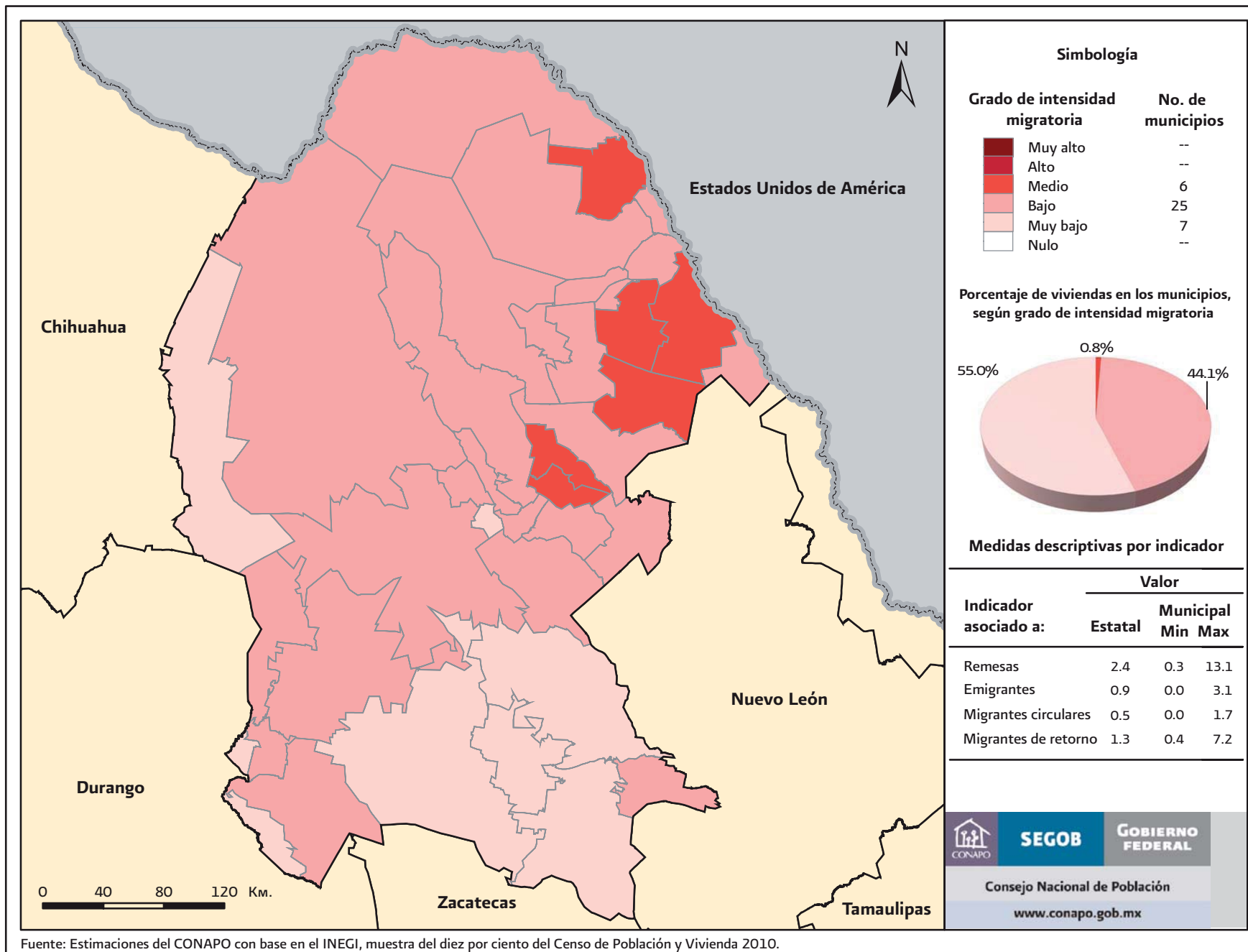

Fuente: Estimaciones del CONAPO con base en el INEGI, muestra del diez por ciento del Censo de Población y Vivienda 2010.

Cuadro B.5. Coahuila de Zaragoza: Total de viviendas, indicadores sobre migración a Estados Unidos, índice y grado de intensidad migratoria, y lugar que ocupa en los contextos estatal y nacional, por municipio, 2010

Clave de la entidad federativa	Clave del municipio	Entidad federativa/ Municipio	Total de viviendas ¹	% Viviendas que reciben remesas	% Viviendas con emigrantes a Estados Unidos del quinquenio anterior	% Viviendas con migrantes circulares del quinquenio anterior	% Viviendas con migrantes de retorno del quinquenio anterior	Índice de intensidad migratoria	Índice de intensidad migratoria reescalado de 0 a 100 ²	Grado de intensidad migratoria	Lugar que ocupa en el contexto estatal ³	Lugar que ocupa en el contexto nacional ³
05		Coahuila de Zaragoza	736 715	2.39	0.94	0.54	1.35	-0.7978	0.9955	Bajo		23
05	001	Abasolo	360	13.06	3.06	0.84	5.83	0.3932	3.5993	Medio	1	724
05	002	Acuña	37 624	3.33	1.58	0.51	2.15	-0.5765	1.3587	Bajo	21	1 559
05	003	Allende	6 270	8.44	3.00	0.48	2.76	-0.2041	2.2191	Bajo	7	1 159
05	004	Arteaga	6 121	0.67	1.05	1.59	0.92	-0.6252	1.2461	Bajo	23	1 619
05	005	Candela	508	2.95	0.39	0.39	1.97	-0.7216	1.0232	Bajo	29	1 751
05	006	Castaños	6 636	3.25	1.63	1.27	2.98	-0.3272	1.9346	Bajo	12	1 281
05	007	Cuatro Ciénegas	3 380	3.45	1.89	0.95	1.30	-0.5448	1.4319	Bajo	19	1 522
05	008	Escobedo	806	7.33	1.36	0.74	6.58	0.0905	2.8999	Medio	3	900
05	009	Francisco I. Madero	14 210	1.71	0.61	1.18	1.06	-0.6852	1.1075	Bajo	26	1 701
05	010	Frontera	19 791	1.72	1.14	0.46	1.34	-0.7712	0.9086	Bajo	31	1 823
05	011	General Cepeda	3 316	1.45	0.60	----	0.48	-1.0098	0.3573	Muy Bajo	36	2 195
05	012	Guerrero	571	8.63	0.88	0.88	4.38	-0.0923	2.4775	Medio	6	1 045
05	013	Hidalgo	430	5.58	1.40	0.23	1.40	-0.6343	1.2250	Bajo	24	1 633
05	014	Jiménez	2 541	8.58	2.96	0.87	5.08	0.1251	2.9797	Medio	2	875
05	015	Juárez	445	3.38	0.68	0.68	7.19	-0.0748	2.5180	Medio	5	1 024
05	016	Lamadrid	542	3.52	0.92	1.66	2.78	-0.3036	1.9892	Bajo	11	1 253
05	017	Matamoros	26 666	2.91	1.34	1.22	2.28	-0.4461	1.6598	Bajo	16	1 401
05	018	Monclova	59 604	1.73	1.25	1.02	1.66	-0.6082	1.2854	Bajo	22	1 605
05	019	Morelos	2 513	4.54	2.39	1.08	1.83	-0.3803	1.8119	Bajo	14	1 344
05	020	Múzquiz	18 249	4.31	1.30	----	2.03	-0.6770	1.1263	Bajo	25	1 690
05	021	Nadadores	1 750	2.06	1.37	0.91	2.06	-0.5683	1.3775	Bajo	20	1 545

Continúa...

Cuadro B.5. Coahuila de Zaragoza: Total de viviendas, indicadores sobre migración a Estados Unidos, índice y grado de intensidad migratoria, y lugar que ocupa en los contextos estatal y nacional, por municipio, 2010

Clave de la entidad federativa	Clave del municipio	Entidad federativa/ Municipio	Total de viviendas ¹	% Viviendas que reciben remesas	% Viviendas con emigrantes a Estados Unidos del quinquenio anterior	% Viviendas con migrantes circulares del quinquenio anterior	% Viviendas con migrantes de retorno del quinquenio anterior	Índice de intensidad migratoria	Índice de intensidad migratoria reescalado de 0 a 100 ²	Grado de intensidad migratoria	Lugar que ocupa en el contexto estatal ³	Lugar que ocupa en el contexto nacional ³
05	022	Nava	6 996	5.54	1.60	0.70	2.86	-0.3674	1.8419	Bajo	13	1 330
05	023	Ocampo	2 818	4.16	0.99	0.28	1.28	-0.7241	1.0175	Bajo	30	1 755
05	024	Parras	11 463	0.81	0.38	0.19	0.48	-1.0114	0.3535	Muy Bajo	37	2 198
05	025	Piedras Negras	41 245	5.59	1.59	0.68	3.67	-0.2869	2.0277	Bajo	9	1 235
05	026	Progreso	965	5.50	1.35	0.83	3.42	-0.3011	1.9948	Bajo	10	1 249
05	027	Ramos Arizpe	20 486	1.17	0.93	0.70	0.89	-0.8045	0.8317	Muy Bajo	32	1 860
05	028	Sabinas	16 744	3.92	1.70	0.20	1.36	-0.6923	1.0911	Bajo	27	1 714
05	029	Sacramento	638	0.31	----	0.31	0.63	-1.0181	0.3381	Muy Bajo	38	2 208
05	030	Saltillo	193 110	1.13	0.59	0.30	0.38	-0.9694	0.4507	Muy Bajo	35	2 141
05	031	San Buenaventura	6 142	4.25	0.98	0.65	2.85	-0.4780	1.5861	Bajo	17	1 441
05	032	San Juan de Sabinas	12 089	4.90	1.46	0.36	2.37	-0.5284	1.4697	Bajo	18	1 505
05	033	San Pedro	24 851	3.56	1.10	1.46	2.16	-0.3979	1.7714	Bajo	15	1 357
05	034	Sierra Mojada	1 484	2.03	0.54	0.13	1.35	-0.8704	0.6794	Muy Bajo	33	1 965
05	035	Torreón	174 725	1.88	0.55	0.30	0.92	-0.8851	0.6456	Muy Bajo	34	1 981
05	036	Viesca	5 096	1.73	0.51	1.37	0.43	-0.7156	1.0371	Bajo	28	1 744
05	037	Villa Unión	1 519	9.97	1.71	1.51	2.18	-0.0707	2.5273	Medio	4	1 018
05	038	Zaragoza	4 011	6.42	0.75	0.50	4.99	-0.2118	2.2013	Bajo	8	1 167

Notas: 1/ Es el total de viviendas en la unidad político administrativa; puede ser mayor o igual al denominador utilizado para el cálculo de cada indicador.

2/ El valor cero corresponde a los municipios con nula intensidad migratoria. Ninguno de los municipios alcanza el valor 100, que significaría que cada uno de los cuatro indicadores es 100 por ciento.

A nivel nacional, el máximo valor reescalado fue 14.3560, en el municipio San Juan Quiahije (213) del estado de Oaxaca.

3/ El ordenamiento está hecho excluyendo los municipios con intensidad migratoria nula. A nivel nacional se excluyen 11 municipios (restan 2 445), y en esta entidad federativa ninguno.

-- Indica cero.

Fuente: Estimaciones del CONAPO con base en el INEGI, muestra del diez por ciento del Censo de Población y Vivienda 2010.

Mapa B.6. Colima: Grado de intensidad migratoria por municipio, 2010

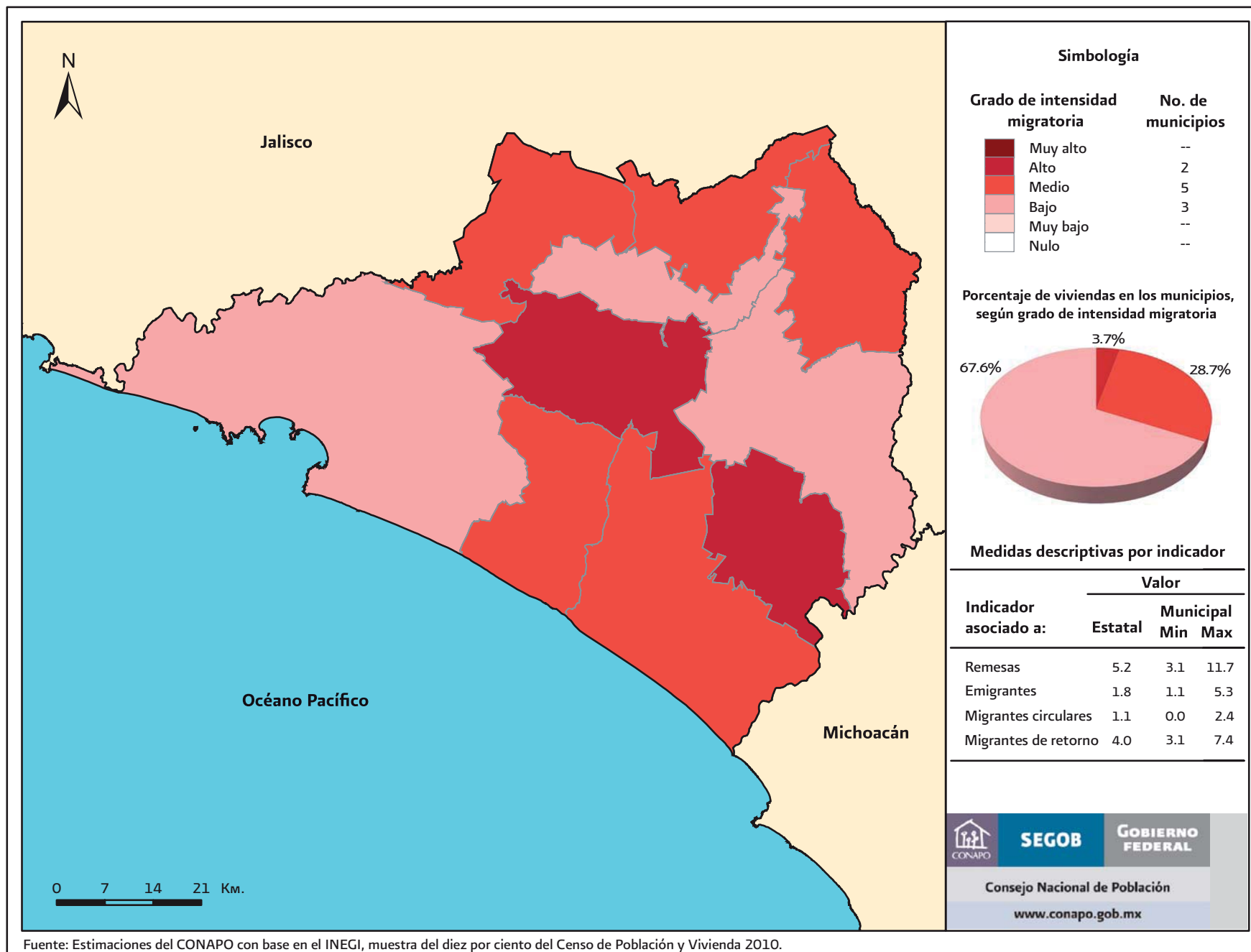

Fuente: Estimaciones del CONAPO con base en el INEGI, muestra del diez por ciento del Censo de Población y Vivienda 2010.

Cuadro B.6. Colima: Total de viviendas, indicadores sobre migración a Estados Unidos, índice y grado de intensidad migratoria, y lugar que ocupa en los contextos estatal y nacional, por municipio, 2010

Clave de la entidad federativa	Clave del municipio	Entidad federativa/ Municipio	Total de viviendas ¹	% Viviendas que reciben remesas	% Viviendas con emigrantes a Estados Unidos del quinquenio anterior	% Viviendas con migrantes circulares del quinquenio anterior	% Viviendas con migrantes de retorno del quinquenio anterior	Índice de intensidad migratoria	Índice de intensidad migratoria reescalado de 0 a 100 ²	Grado de intensidad migratoria	Lugar que ocupa en el contexto estatal ³	Lugar que ocupa en el contexto nacional ³
06		Colima	181 296	5.20	1.81	1.09	4.00	0.4135	2.3102	Alto		12
06	001	Armería	8 072	7.50	2.89	1.55	6.13	0.3317	3.4572	Medio	5	751
06	002	Colima	41 817	4.73	1.68	1.22	3.29	-0.2399	2.1363	Bajo	9	1 191
06	003	Comala	5 354	7.66	3.01	2.05	5.29	0.3666	3.5380	Medio	4	737
06	004	Coquimatlán	4 988	11.75	3.66	2.37	6.74	0.8048	4.5503	Alto	1	486
06	005	Cuauhtémoc	7 473	9.84	4.00	1.54	5.58	0.4496	3.7296	Medio	3	683
06	006	Ixtlahuacán	1 678	11.54	5.25	0.84	7.28	0.6377	4.1644	Alto	2	566
06	007	Manzanillo	46 186	3.13	1.12	0.61	3.06	-0.5000	1.5354	Bajo	10	1 464
06	008	Minatitlán	2 385	6.32	2.64	----	7.42	0.0678	2.8473	Medio	6	919
06	009	Tecomán	28 817	6.21	2.14	0.73	4.79	-0.0914	2.4796	Medio	7	1 042
06	010	Villa de Álvarez	34 526	4.41	1.21	1.40	3.63	-0.2126	2.1994	Bajo	8	1 169

Notas: 1/ Es el total de viviendas en la unidad político administrativa; puede ser mayor o igual al denominador utilizado para el cálculo de cada indicador.

2/ El valor cero corresponde a los municipios con nula intensidad migratoria. Ninguno de los municipios alcanza el valor 100, que significaría que cada uno de los cuatro indicadores es 100 por ciento.

A nivel nacional, el máximo valor reescalado fue 14.3560, en el municipio San Juan Quiahije (213) del estado de Oaxaca.

3/ El ordenamiento está hecho excluyendo los municipios con intensidad migratoria nula. A nivel nacional se excluyen 11 municipios (restan 2 445), y en esta entidad federativa ninguno.

-- Indica cero.

Fuente: Estimaciones del CONAPO con base en el INEGI, muestra del diez por ciento del Censo de Población y Vivienda 2010.

Mapa B.7. Chiapas: Grado de intensidad migratoria por municipio, 2010

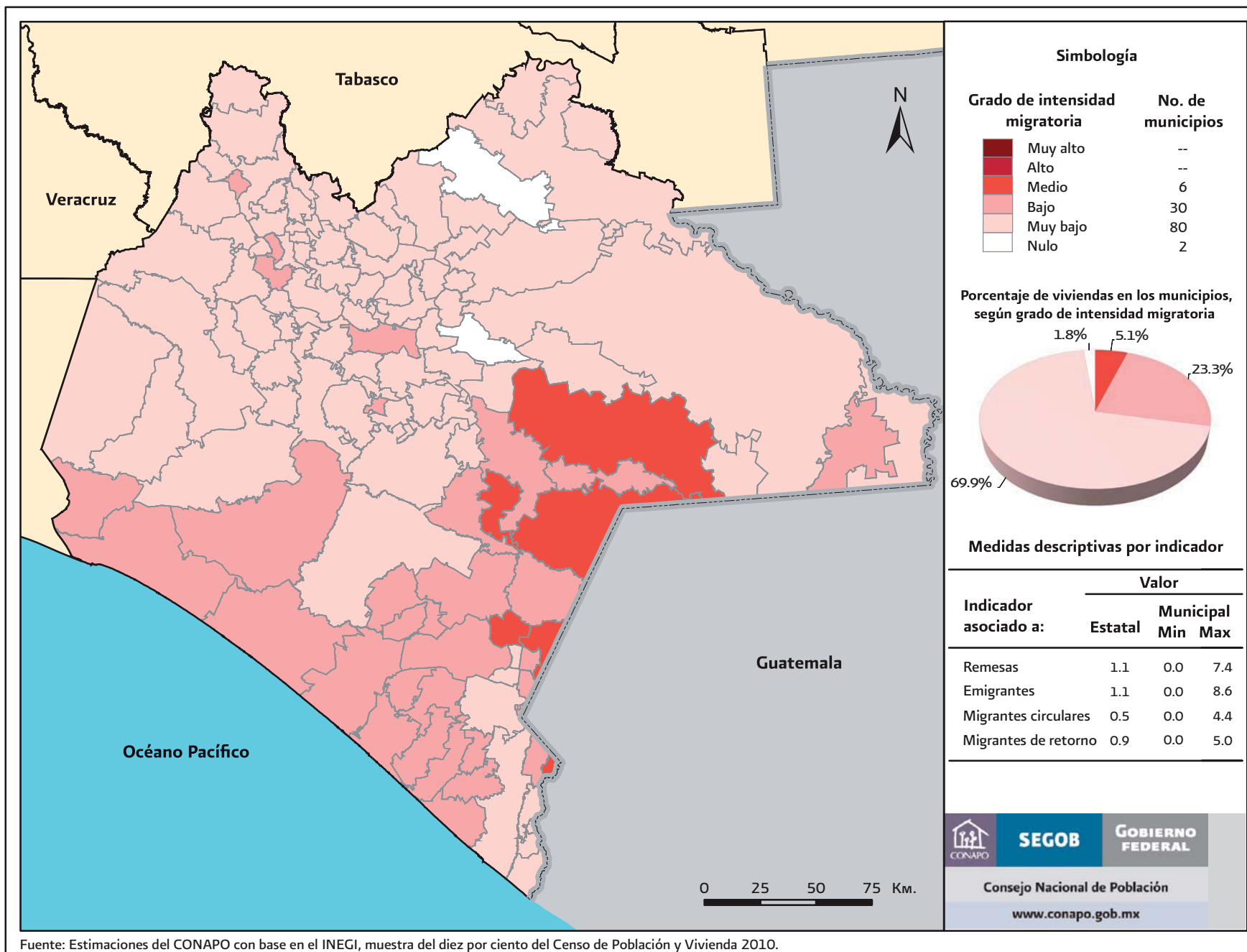

Fuente: Estimaciones del CONAPO con base en el INEGI, muestra del diez por ciento del Censo de Población y Vivienda 2010.

Cuadro B.7. Chiapas: Total de viviendas, indicadores sobre migración a Estados Unidos, índice y grado de intensidad migratoria, y lugar que ocupa en los contextos estatal y nacional, por municipio, 2010

Clave de la entidad federativa	Clave del municipio	Entidad federativa/ Municipio	Total de viviendas ¹	% Viviendas que reciben remesas	% Viviendas con emigrantes a Estados Unidos del quinquenio anterior	% Viviendas con migrantes circulares del quinquenio anterior	% Viviendas con migrantes de retorno del quinquenio anterior	Índice de intensidad migratoria	Índice de intensidad migratoria reescalado de 0 a 100 ²	Grado de intensidad migratoria	Lugar que ocupa en el contexto estatal ³	Lugar que ocupa en el contexto nacional ³
07		Chiapas	1 085 161	1.11	1.13	0.52	0.86	-0.9913	0.7854	Muy bajo		25
07	001	Acacoyagua	3 889	3.66	1.86	0.36	1.16	-0.6795	1.1206	Bajo	31	1 692
07	002	Acala	6 693	0.36	0.66	0.36	0.36	-0.9879	0.4080	Muy Bajo	61	2 163
07	003	Acapetahua	7 143	3.00	2.69	0.50	2.69	-0.4564	1.6360	Bajo	16	1 414
07	004	Altamirano	5 777	0.35	0.45	0.24	0.47	-1.0165	0.3417	Muy Bajo	68	2 204
07	005	Amatán	4 180	0.72	0.60	----	0.24	-1.0663	0.2267	Muy Bajo	79	2 273
07	006	Amatenango de la Frontera	6 303	7.38	8.65	1.97	3.08	0.5104	3.8701	Medio	1	647
07	007	Amatenango del Valle	1 822	0.06	0.05	0.05	----	-1.1464	0.0416	Muy Bajo	109	2 419
07	008	Angel Albino Corzo	5 373	1.74	3.93	1.86	1.14	-0.2913	2.0177	Bajo	10	1 242
07	009	Arriaga	11 351	1.81	1.41	0.87	1.34	-0.6604	1.1647	Bajo	29	1 668
07	010	Bejucal de Ocampo	1 502	1.48	2.93	0.93	1.20	-0.5672	1.3800	Bajo	23	1 543
07	011	Bella Vista	4 020	2.91	5.03	2.04	1.92	-0.0434	2.5903	Medio	6	996
07	012	Berriozábal	9 550	0.74	0.08	0.08	0.22	-1.0862	0.1808	Muy Bajo	87	2 305
07	013	Bochil	5 900	0.25	0.17	0.59	0.08	-1.0056	0.3671	Muy Bajo	63	2 186
07	014	El Bosque	3 745	----	0.13	----	----	-1.1549	0.0221	Muy Bajo	113	2 435
07	015	Cacahoatán	10 315	3.47	2.10	0.57	1.03	-0.6378	1.2169	Bajo	26	1 640
07	016	Catazajá	4 019	0.37	0.50	0.20	0.52	-1.0157	0.3438	Muy Bajo	67	2 202
07	017	Cintalapa	17 501	0.16	0.58	0.82	0.43	-0.8946	0.6234	Muy Bajo	45	2 007
07	018	Coapilla	1 759	0.74	0.80	0.34	2.10	-0.7826	0.8823	Bajo	36	1 838
07	019	Comitán de Domínguez	34 645	1.94	1.27	1.07	1.26	-0.6308	1.2330	Bajo	24	1 627
07	020	La Concordia	9 947	1.23	0.89	0.34	0.18	-0.9571	0.4790	Muy Bajo	55	2 117
07	021	Copainalá	5 525	0.09	0.36	0.27	0.36	-1.039	0.291	Muy Bajo	72	2 229

Continúa...

Cuadro B.7. Chiapas: Total de viviendas, indicadores sobre migración a Estados Unidos, índice y grado de intensidad migratoria, y lugar que ocupa en los contextos estatal y nacional, por municipio, 2010

Clave de la entidad federativa	Clave del municipio	Entidad federativa/ Municipio	Total de viviendas ¹	% Viviendas que reciben remesas	% Viviendas con emigrantes a Estados Unidos del quinquenio anterior	% Viviendas con migrantes circulares del quinquenio anterior	% Viviendas con migrantes de retorno del quinquenio anterior	Índice de intensidad migratoria	Índice de intensidad migratoria reescalado de 0 a 100 ²	Grado de intensidad migratoria	Lugar que ocupa en el contexto estatal ³	Lugar que ocupa en el contexto nacional ³
07	022	Chalchihuitán	2 894	0.03	0.03	----	0.07	-1.0385	0.2909	Muy Bajo	112	2 431
07	023	Chamula	16 056	0.93	2.93	0.72	0.62	-1.1533	0.0258	Bajo	33	1 718
07	024	Chanal	1 767	0.17	0.28	0.28	0.34	-0.6977	1.0786	Muy Bajo	73	2 234
07	025	Chapultenango	1 719	0.17	0.17	----	0.35	-1.0408	0.2857	Muy Bajo	92	2 343
07	026	Chenalhó	6 805	0.12	0.04	0.09	0.04	-1.1080	0.1304	Muy Bajo	101	2 389
07	027	Chiapa de Corzo	21 123	0.34	0.34	0.60	0.26	-1.1328	0.0731	Muy Bajo	60	2 145
07	028	Chiapilla	1 077	0.93	0.93	0.28	2.23	-0.9714	0.4461	Bajo	35	1 813
07	029	Chicoasén	1 346	0.30	----	----	0.30	-0.7654	0.9220	Muy Bajo	96	2 367
07	030	Chicomuselo	6 631	1.52	2.58	2.01	2.16	-1.1208	0.1008	Bajo	9	1 212
07	031	Chilón	19 186	0.18	0.21	0.01	0.03	-0.2585	2.0935	Muy Bajo	103	2 397
07	032	Escuintla	6 807	2.10	2.28	0.60	2.66	-1.1367	0.0640	Bajo	19	1 468
07	033	Francisco León	1 314	0.61	2.05	----	0.23	-0.5052	1.5234	Muy Bajo	58	2 138
07	034	Frontera Comalapa	15 632	1.82	3.21	1.34	3.22	-0.9679	0.4542	Bajo	7	1 186
07	035	Frontera Hidalgo	2 821	1.17	0.92	0.28	1.24	-0.8584	0.7072	Muy Bajo	42	1 946
07	036	La Grandeza	1 630	2.21	2.94	----	0.49	-0.8095	0.8202	Muy Bajo	37	1 868
07	037	Huehuetán	8 125	2.19	1.92	1.14	2.41	-0.4368	1.6813	Bajo	14	1 393
07	038	Huixtán	3 935	0.15	0.23	0.03	0.18	-1.1176	0.1083	Muy Bajo	95	2 362
07	039	Huitiupán	4 695	0.32	0.53	0.11	0.11	-1.0787	0.1980	Muy Bajo	82	2 292
07	040	Huixtla	13 021	1.77	2.17	0.61	2.40	-0.5524	1.4143	Bajo	22	1 530
07	041	La Independencia	9 521	1.25	2.24	1.55	2.58	-0.3477	1.8873	Bajo	13	1 304
07	042	Ixhuatán	2 182	0.23	0.27	0.14	1.92	-0.9039	0.6021	Muy Bajo	48	2 031
07	043	Ixtacomitán	2 052	0.29	0.59	----	0.39	-1.0694	0.2196	Muy Bajo	80	2 276
07	044	Ixtapa	4 928	0.10	0.06	0.06	0.16	-1.1257	0.0894	Muy Bajo	97	2 374

Continúa...

Cuadro B.7. Chiapas: Total de viviendas, indicadores sobre migración a Estados Unidos, índice y grado de intensidad migratoria, y lugar que ocupa en los contextos estatal y nacional, por municipio, 2010

Clave de la entidad federativa	Clave del municipio	Entidad federativa/ Municipio	Total de viviendas ¹	% Viviendas que reciben remesas	% Viviendas con emigrantes a Estados Unidos del quinquenio anterior	% Viviendas con migrantes circulares del quinquenio anterior	% Viviendas con migrantes de retorno del quinquenio anterior	Índice de intensidad migratoria	Índice de intensidad migratoria reescalado de 0 a 100 ²	Grado de intensidad migratoria	Lugar que ocupa en el contexto estatal ³	Lugar que ocupa en el contexto nacional ³
07	045	Ixtapangajoyá	1 180	0.59	0.51	----	0.17	-1.0854	0.1827	Muy Bajo	86	2 302
07	046	Jiquipilas	10 094	1.03	0.50	0.28	0.16	-1.0095	0.3581	Muy Bajo	65	2 194
07	047	Jitotol	3 879	----	0.36	0.41	0.41	-1.0069	0.3640	Muy Bajo	64	2 191
07	048	Juárez	5 538	0.40	0.33	0.25	0.25	-1.0437	0.2789	Muy Bajo	75	2 238
07	049	Larráinzar	3 547	0.03	0.03	0.03	0.03	-1.1522	0.0282	Muy Bajo	111	2 430
07	050	La Libertad	1 568	0.13	0.64	0.38	0.38	-0.9913	0.4001	Muy Bajo	62	2 170
07	051	Mapastepec	10 529	3.18	2.30	1.70	2.50	-0.2400	2.1362	Bajo	8	1 192
07	052	Las Margaritas	20 457	1.21	3.71	3.02	4.39	0.2609	3.2935	Medio	3	797
07	053	Mazapa de Madero	1 564	1.86	2.17	0.26	1.41	-0.7287	1.0069	Bajo	34	1 760
07	054	Mazatán	7 243	3.68	1.84	1.02	1.66	-0.4859	1.5678	Bajo	18	1 450
07	055	Metapa	1 225	1.31	0.73	----	1.39	-0.9116	0.5843	Muy Bajo	50	2 050
07	056	Mitontic	2 062	0.05	0.49	0.10	0.34	-1.0712	0.2154	Muy Bajo	81	2 284
07	057	Motozintla	13 558	1.57	1.86	0.10	1.23	-0.8161	0.8050	Muy Bajo	40	1 880
07	058	Nicolás Ruíz	887	----	----	0.11	----	-1.1403	0.0559	Muy Bajo	104	2 403
07	059	Ocosingo	37 712	0.74	0.76	0.09	0.10	-1.0485	0.2679	Muy Bajo	77	2 243
07	060	Ocoatepec	2 283	0.31	0.26	0.04	0.22	-1.1004	0.1481	Muy Bajo	90	2 330
07	061	Ocozacoautla de Espinosa	18 022	0.44	0.98	0.09	0.36	-1.0196	0.3348	Muy Bajo	69	2 210
07	062	Ostuacán	3 631	0.63	0.30	----	0.33	-1.0815	0.1916	Muy Bajo	84	2 298
07	063	Osumacinta	915	0.11	----	----	0.11	-1.1484	0.0371	Muy Bajo	110	2 424
07	064	Oxchuc	8 301	----	----	----	----	-1.1644	0.0000	Nulo	n.a.	n.a.
07	065	Palenque	26 001	0.49	0.55	0.07	0.07	-1.0823	0.1898	Muy Bajo	85	2 300
07	066	Pantelhó	3 680	0.08	0.11	0.03	0.05	-1.1417	0.0525	Muy Bajo	107	2 410
07	067	Pantepec	2 357	0.30	0.25	0.04	0.08	-1.1157	0.1125	Muy Bajo	94	2 358

Continúa...

Cuadro B.7. Chiapas: Total de viviendas, indicadores sobre migración a Estados Unidos, índice y grado de intensidad migratoria, y lugar que ocupa en los contextos estatal y nacional, por municipio, 2010

Clave de la entidad federativa	Clave del municipio	Entidad federativa/ Municipio	Total de viviendas ¹	% Viviendas que reciben remesas	% Viviendas con emigrantes a Estados Unidos del quinquenio anterior	% Viviendas con migrantes circulares del quinquenio anterior	% Viviendas con migrantes de retorno del quinquenio anterior	Índice de intensidad migratoria	Índice de intensidad migratoria reescalado de 0 a 100 ²	Grado de intensidad migratoria	Lugar que ocupa en el contexto estatal ³	Lugar que ocupa en el contexto nacional ³
07	068	Pichucalco	7 214	0.49	0.86	0.39	0.49	-0.9485	0.4990	Muy Bajo	54	2 105
07	069	Pijijiapan	12 862	2.49	1.97	0.30	1.75	-0.6722	1.1374	Bajo	30	1 684
07	070	El Porvenir	2 437	1.85	1.11	----	1.07	-0.8957	0.6209	Muy Bajo	47	2 012
07	071	Villa Comaltitlán	6 634	3.04	3.23	0.38	1.81	-0.5348	1.4550	Bajo	21	1 513
07	072	Pueblo Nuevo Solistahuacán	5 985	0.47	0.35	0.59	0.23	-0.9693	0.4508	Muy Bajo	59	2 140
07	073	Rayón	1 725	0.23	0.41	0.41	0.12	-1.0265	0.3187	Muy Bajo	70	2 214
07	074	Reforma	10 141	0.60	0.69	0.48	0.22	-0.9633	0.4648	Muy Bajo	57	2 129
07	075	Las Rosas	5 926	0.44	0.42	0.74	0.83	-0.8699	0.6805	Muy Bajo	44	1 963
07	076	Sabanilla	5 462	0.11	0.33	----	----	-1.1362	0.0651	Muy Bajo	102	2 394
07	077	Salto de Agua	11 093	----	----	----	----	-1.1644	0.0000	Nulo	n.a.	n.a.
07	078	San Cristóbal de las Casas	42 098	0.57	0.54	0.29	0.26	-1.0122	0.3517	Muy Bajo	66	2 199
07	079	San Fernando	7 846	0.60	0.79	0.64	0.82	-0.8606	0.7022	Muy Bajo	43	1 948
07	080	Siltepec	6 428	0.26	4.50	0.42	0.50	-0.6893	1.0978	Bajo	32	1 708
07	081	Simojovel	7 619	0.29	0.59	0.08	0.29	-1.0628	0.2348	Muy Bajo	78	2 265
07	082	Sitalá	2 295	0.09	----	----	----	-1.1608	0.0085	Muy Bajo	116	2 444
07	083	Socoltenango	4 341	2.63	2.67	1.52	2.07	-0.3197	1.9520	Bajo	11	1 271
07	084	Solosuchiapa	1 835	----	0.33	----	0.33	-1.1068	0.1333	Muy Bajo	91	2 340
07	085	Soyaló	2 202	----	----	0.14	0.41	-1.0924	0.1665	Muy Bajo	88	2 319
07	086	Suchiapa	4 427	----	----	0.11	0.11	-1.1283	0.0834	Muy Bajo	99	2 378
07	087	Suchiate	8 518	1.58	1.57	0.48	0.69	-0.8096	0.8200	Muy Bajo	38	1 869
07	088	Sunuapa	469	2.13	3.41	1.28	1.07	-0.4448	1.6629	Bajo	15	1 398
07	089	Tapachula	81 827	1.75	0.77	0.13	0.67	-0.9385	0.5220	Muy Bajo	53	2 093
07	090	Tapalapa	988	1.93	1.62	0.61	1.82	-0.6463	1.1972	Bajo	27	1 652

Continúa...

Cuadro B.7. Chiapas: Total de viviendas, indicadores sobre migración a Estados Unidos, índice y grado de intensidad migratoria, y lugar que ocupa en los contextos estatal y nacional, por municipio, 2010

Clave de la entidad federativa	Clave del municipio	Entidad federativa/ Municipio	Total de viviendas ¹	% Viviendas que reciben remesas	% Viviendas con emigrantes a Estados Unidos del quinquenio anterior	% Viviendas con migrantes circulares del quinquenio anterior	% Viviendas con migrantes de retorno del quinquenio anterior	Índice de intensidad migratoria	Índice de intensidad migratoria reescalado de 0 a 100 ²	Grado de intensidad migratoria	Lugar que ocupa en el contexto estatal ³	Lugar que ocupa en el contexto nacional ³
07	091	Tapilula	2 655	0.23	0.34	0.11	0.57	-1.0470	0.2713	Muy Bajo	76	2 240
07	092	Tecpatán	10 175	0.27	0.70	0.26	0.86	-0.9579	0.4773	Muy Bajo	56	2 119
07	093	Tenejapa	6 963	0.04	0.07	----	----	-1.1575	0.0161	Muy Bajo	114	2 438
07	094	Teopisca	8 281	0.42	0.76	0.51	0.85	-0.8948	0.6231	Muy Bajo	46	2 008
07	096	Tila	14 221	0.08	0.17	0.08	----	-1.1306	0.0781	Muy Bajo	100	2 384
07	097	Tonalá	21 463	2.02	1.79	1.98	1.82	-0.3363	1.9136	Bajo	12	1 290
07	098	Totolapa	1 043	0.10	0.29	0.38	0.19	-1.0375	0.2933	Muy Bajo	71	2 228
07	099	La Trinitaria	17 239	3.75	4.06	0.81	4.99	-0.0194	2.6459	Medio	4	979
07	100	Tumbalá	5 990	0.15	0.30	0.02	0.05	-1.1278	0.0847	Muy Bajo	98	2 377
07	101	Tuxtla Gutiérrez	144 540	0.67	0.40	0.20	0.21	-1.0419	0.2832	Muy Bajo	74	2 236
07	102	Tuxtla Chico	9 094	1.69	0.48	0.35	0.75	-0.9048	0.5999	Muy Bajo	49	2 033
07	103	Tuzantán	6 189	2.70	2.00	0.95	1.65	-0.5307	1.4644	Bajo	20	1 510
07	104	Tzimol	3 648	1.54	2.91	4.41	4.22	0.4967	3.8386	Medio	2	656
07	105	Unión Juárez	3 211	5.89	3.96	0.59	4.45	-0.0404	2.5975	Medio	5	993
07	106	Venustiano Carranza	14 037	0.68	0.98	0.27	0.69	-0.9351	0.5300	Muy Bajo	52	2 088
07	107	Villa Corzo	17 231	1.57	2.00	1.57	1.31	-0.4826	1.5757	Bajo	17	1 446
07	108	Villaflores	24 443	0.69	0.82	0.86	0.64	-0.8247	0.7851	Muy Bajo	41	1 891
07	109	Yajalón	7 380	----	0.08	0.18	0.08	-1.1123	0.1204	Muy Bajo	93	2 351
07	110	San Lucas	1 616	0.12	----	----	----	-1.1592	0.0120	Muy Bajo	115	2 440
07	111	Zinacantán	6 653	0.27	0.36	0.11	0.06	-1.0984	0.1526	Muy Bajo	89	2 326
07	112	San Juan Cancuc	5 016	0.04	0.10	----	0.10	-1.1452	0.0445	Muy Bajo	108	2 415
07	113	Aldama	861	0.23	----	0.35	----	-1.0799	0.1952	Muy Bajo	83	2 295
07	114	Benemérito de las Américas	3 492	2.92	0.72	0.37	0.92	-0.8148	0.8080	Muy Bajo	39	1 878

Continúa...

Cuadro B.7. Chiapas: Total de viviendas, indicadores sobre migración a Estados Unidos, índice y grado de intensidad migratoria, y lugar que ocupa en los contextos estatal y nacional, por municipio, 2010

Clave de la entidad federativa	Clave del municipio	Entidad federativa/ Municipio	Total de viviendas ¹	% Viviendas que reciben remesas	% Viviendas con emigrantes a Estados Unidos del quinquenio anterior	% Viviendas con migrantes circulares del quinquenio anterior	% Viviendas con migrantes de retorno del quinquenio anterior	Índice de intensidad migratoria	Índice de intensidad migratoria reescalado de 0 a 100 ²	Grado de intensidad migratoria	Lugar que ocupa en el contexto estatal ³	Lugar que ocupa en el contexto nacional ³
07	115	Maravilla Tenejapa	1 674	0.84	1.02	0.24	0.72	-0.9303	0.5410	Muy Bajo	51	2 080
07	116	Marqués de Comillas	2 076	1.88	3.18	0.39	1.20	-0.6492	1.1906	Bajo	28	1 658
07	117	Montecristo de Guerrero	1 594	0.88	3.39	0.63	1.13	-0.6322	1.2299	Bajo	25	1 629
07	118	San Andrés Duraznal	904	0.11	0.11	----	0.11	-1.1403	0.0558	Muy Bajo	105	2 404
07	119	Santiago el Pinar	641	0.16	----	----	0.16	-1.1413	0.0534	Muy Bajo	106	2 409

Notas: 1/ Es el total de viviendas en la unidad político administrativa; puede ser mayor o igual al denominador utilizado para el cálculo de cada indicador.

2/ El valor cero corresponde a los municipios con nula intensidad migratoria. Ninguno de los municipios alcanza el valor 100, que significaría que cada uno de los cuatro indicadores es 100 por ciento.

A nivel nacional, el máximo valor reescalado fue 14.3560, en el municipio San Juan Quiahije (213) del estado de Oaxaca.

3/ El ordenamiento está hecho excluyendo los municipios con intensidad migratoria nula. A nivel nacional se excluyen 11 municipios (restan 2 445), y en esta entidad federativa dos.

-- Indica cero.

n.a. No aplica incluirlo en el ordenamiento por tener intensidad migratoria nula.

Fuente: Estimaciones del CONAPO con base en el INEGI, muestra del diez por ciento del Censo de Población y Vivienda 2010.

Mapa B.8. Chihuahua: Grado de intensidad migratoria por municipio, 2010

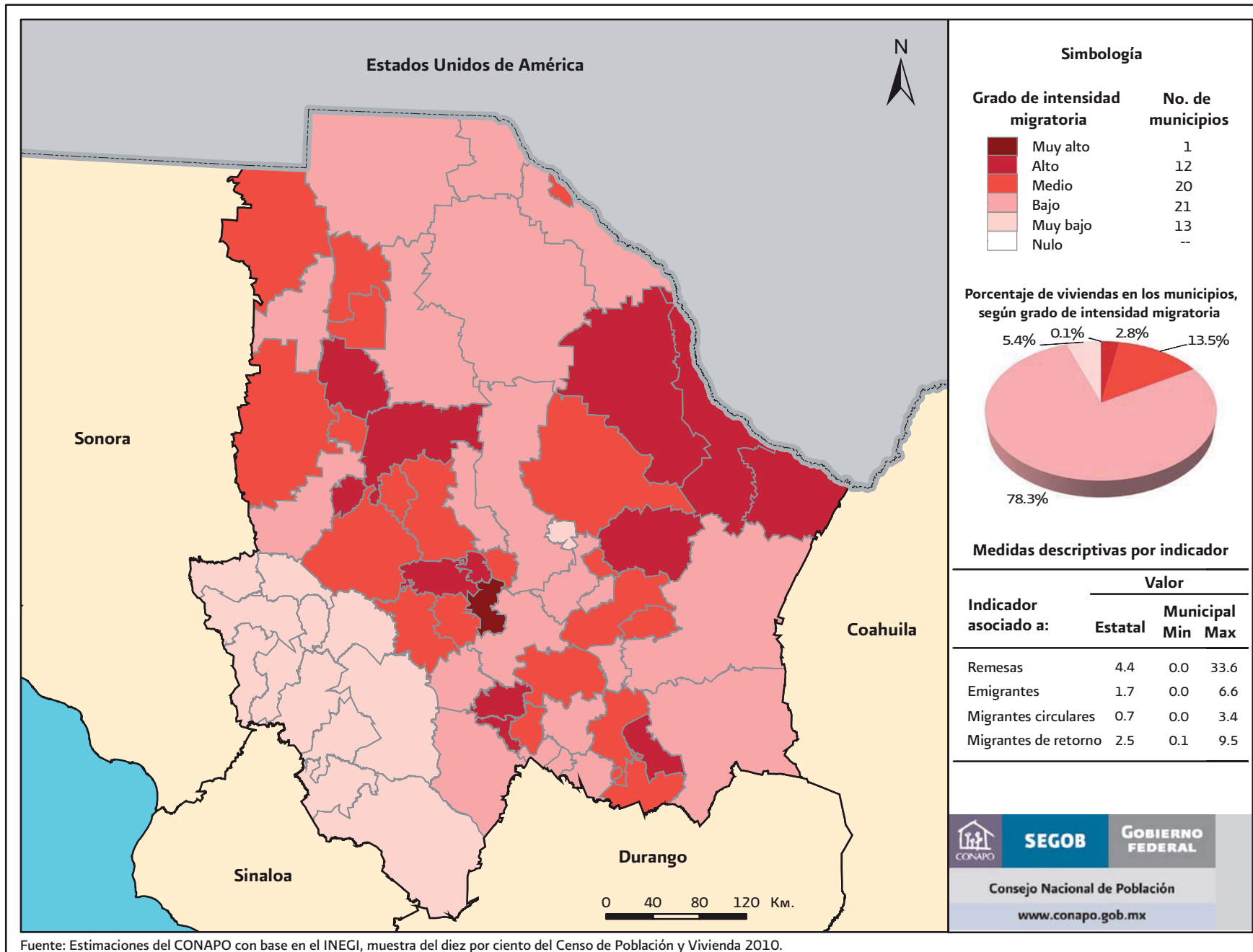

Fuente: Estimaciones del CONAPO con base en el INEGI, muestra del diez por ciento del Censo de Población y Vivienda 2010.

Cuadro B.8. Chihuahua: Total de viviendas, indicadores sobre migración a Estados Unidos, índice y grado de intensidad migratoria, y lugar que ocupa en los contextos estatal y nacional, por municipio, 2010

Clave de la entidad federativa	Clave del municipio	Entidad federativa/ Municipio	Total de viviendas ¹	% Viviendas que reciben remesas	% Viviendas con emigrantes a Estados Unidos del quinquenio anterior	% Viviendas con migrantes circulares del quinquenio anterior	% Viviendas con migrantes de retorno del quinquenio anterior	Índice de intensidad migratoria	Índice de intensidad migratoria reescalado de 0 a 100 ²	Grado de intensidad migratoria	Lugar que ocupa en el contexto estatal ³	Lugar que ocupa en el contexto nacional ³
08		Chihuahua	951 720	4.40	1.67	0.72	2.55	-0.1398	1.7096	Medio		17
08	001	Ahumada	3 404	3.06	1.18	0.35	2.00	-0.6672	1.1491	Bajo	54	1 678
08	002	Aldama	5 790	6.07	2.77	1.87	2.28	-0.0713	2.5259	Medio	30	1 019
08	003	Allende	2 452	9.58	2.53	0.90	3.18	-0.0543	2.5653	Medio	28	1 006
08	004	Aquiles Serdán	2 325	1.73	0.22	----	0.60	-1.0134	0.3490	Muy Bajo	60	2 200
08	005	Ascensión	6 464	5.48	0.56	0.37	4.12	-0.3828	1.8062	Bajo	43	1 347
08	006	Bachíniva	1 584	9.47	2.15	0.76	8.59	0.4489	3.7281	Medio	15	685
08	007	Balleza	4 558	6.32	1.03	0.15	2.65	-0.5141	1.5027	Bajo	49	1 480
08	008	Batopilas	2 868	----	0.14	----	0.14	-1.1397	0.0572	Muy Bajo	67	2 402
08	009	Bocoyna	7 698	2.42	0.92	0.23	1.03	-0.8392	0.7514	Muy Bajo	56	1 913
08	010	Buenaventura	6 644	4.52	0.68	1.40	2.32	-0.3831	1.8054	Bajo	44	1 348
08	011	Camargo	13 988	4.15	1.86	0.75	1.79	-0.5095	1.5134	Bajo	48	1 475
08	012	Carichí	2 608	12.73	1.57	1.27	2.68	0.0348	2.7711	Medio	25	944
08	013	Casas Grandes	2 928	7.17	2.60	0.27	3.72	-0.2289	2.1619	Bajo	37	1 182
08	014	Coronado	675	13.63	3.71	1.48	4.60	0.4731	3.7838	Medio	14	669
08	015	Coyame del Sotol	555	18.46	3.44	1.99	8.29	1.1526	5.3541	Alto	4	349
08	016	La Cruz	1 095	12.33	3.11	0.64	6.48	0.3918	3.5960	Medio	18	726
08	017	Cuahtémoc	43 835	5.83	1.85	1.29	4.24	-0.0670	2.5358	Medio	29	1 015
08	018	Cusihuiriachi	1 670	6.73	2.88	3.24	5.87	0.6332	4.1539	Alto	10	569
08	019	Chihuahua	240 175	3.07	0.81	0.76	1.93	-0.6114	1.2779	Bajo	53	1 611

Continúa...

Cuadro B.8. Chihuahua: Total de viviendas, indicadores sobre migración a Estados Unidos, índice y grado de intensidad migratoria, y lugar que ocupa en los contextos estatal y nacional, por municipio, 2010

Clave de la entidad federativa	Clave del municipio	Entidad federativa/ Municipio	Total de viviendas ¹	% Viviendas que reciben remesas	% Viviendas con emigrantes a Estados Unidos del quinquenio anterior	% Viviendas con migrantes circulares del quinquenio anterior	% Viviendas con migrantes de retorno del quinquenio anterior	Índice de intensidad migratoria	Índice de intensidad migratoria reescalado de 0 a 100 ²	Grado de intensidad migratoria	Lugar que ocupa en el contexto estatal ³	Lugar que ocupa en el contexto nacional ³
08	020	Chínipas	1 946	0.41	----	----	0.15	-1.1310	0.0773	Muy Bajo	66	2 385
08	021	Delicias	39 896	4.87	1.63	0.77	2.43	-0.4237	1.7116	Bajo	46	1 380
08	022	Dr. Belisario Domínguez	1 013	33.56	4.35	2.77	6.62	1.8420	6.9471	Muy Alto	1	150
08	023	Galeana	1 185	6.85	1.18	0.68	5.24	-0.0983	2.4635	Medio	32	1 046
08	024	Santa Isabel	1 286	7.33	5.13	1.56	3.90	0.2527	3.2748	Medio	21	804
08	025	Gómez Farías	2 633	9.43	3.35	0.91	6.05	0.3010	3.3862	Medio	20	770
08	026	Gran Morelos	1 069	20.41	3.84	1.31	8.33	1.1199	5.2785	Alto	5	358
08	027	Guachochi	11 022	0.46	0.38	0.09	0.27	-1.0697	0.2188	Muy Bajo	62	2 278
08	028	Guadalupe	1 573	7.76	1.85	0.57	3.56	-0.2108	2.2037	Bajo	36	1 164
08	029	Guadalupe y Calvo	10 834	----	0.22	----	0.31	-1.1156	0.1128	Muy Bajo	65	2 355
08	030	Guazapares	2 223	0.14	----	0.27	1.08	-0.9875	0.4088	Muy Bajo	59	2 162
08	031	Guerrero	12 275	11.05	4.90	1.21	5.04	0.4375	3.7017	Medio	16	691
08	032	Hidalgo del Parral	29 897	6.61	2.17	0.78	2.88	-0.2629	2.0832	Bajo	39	1 215
08	033	Huejotitán	331	14.20	0.91	0.60	4.23	0.0690	2.8503	Medio	24	918
08	034	Ignacio Zaragoza	2 190	10.11	3.61	3.29	9.45	1.2134	5.4947	Alto	3	322
08	035	Janos	2 818	3.25	1.28	0.53	7.03	-0.0861	2.4916	Medio	31	1 039
08	036	Jiménez	11 430	5.25	2.42	1.65	2.08	-0.1980	2.2332	Bajo	35	1 150
08	037	Juárez	367 775	3.46	1.93	0.52	2.17	-0.5438	1.4342	Bajo	51	1 519
08	038	Julimes	1 442	15.40	2.92	1.11	6.66	0.6275	4.1407	Alto	11	571
08	039	López	1 573	14.77	3.18	1.53	5.85	0.6235	4.1315	Alto	12	572
08	040	Madera	8 290	10.13	4.29	0.76	6.59	0.4216	3.6649	Medio	17	699

Continúa...

Cuadro B.8. Chihuahua: Total de viviendas, indicadores sobre migración a Estados Unidos, índice y grado de intensidad migratoria, y lugar que ocupa en los contextos estatal y nacional, por municipio, 2010

Clave de la entidad federativa	Clave del municipio	Entidad federativa/ Municipio	Total de viviendas ¹	% Viviendas que reciben remesas	% Viviendas con emigrantes a Estados Unidos del quinquenio anterior	% Viviendas con migrantes circulares del quinquenio anterior	% Viviendas con migrantes de retorno del quinquenio anterior	Índice de intensidad migratoria	Índice de intensidad migratoria reescalado de 0 a 100 ²	Grado de intensidad migratoria	Lugar que ocupa en el contexto estatal ³	Lugar que ocupa en el contexto nacional ³
08	041	Maguarichi	527	0.19	----	0.19	0.19	-1.0959	0.1584	Muy Bajo	63	2 324
08	042	Manuel Benavides	496	13.71	6.45	1.01	7.26	0.8494	4.6535	Alto	9	465
08	043	Matachí	973	12.38	6.58	3.39	7.40	1.3287	5.7611	Alto	2	277
08	044	Matamoros	1 388	7.20	1.15	0.14	4.76	-0.2496	2.1139	Bajo	38	1 202
08	045	Meoqui	12 189	6.03	2.31	1.34	4.53	0.0155	2.7266	Medio	26	954
08	046	Morelos	1 774	0.45	----	0.11	0.11	-1.1093	0.1275	Muy Bajo	64	2 345
08	047	Moris	1 306	1.69	1.23	----	0.31	-0.9739	0.4403	Muy Bajo	58	2 146
08	048	Namiquipa	7 199	15.46	4.26	1.42	8.42	0.9759	4.9459	Alto	6	408
08	049	Nonoava	775	3.37	1.29	1.03	3.61	-0.3307	1.9265	Bajo	41	1 284
08	050	Nuevo Casas Grandes	16 721	5.98	2.97	1.06	3.34	-0.1242	2.4036	Medio	33	1 076
08	051	Ocampo	1 974	0.46	0.30	0.61	1.52	-0.8339	0.7638	Muy Bajo	55	1 900
08	052	Ojinaga	7 899	16.55	3.38	0.81	6.28	0.6041	4.0866	Alto	13	590
08	053	Praxedis G. Guerrero	1 392	12.07	3.52	----	3.52	-0.0372	2.6047	Medio	27	990
08	054	Riva Palacio	1 555	3.24	0.90	0.64	2.32	-0.5837	1.3420	Bajo	52	1 570
08	055	Rosales	4 595	6.27	1.70	0.89	3.87	-0.1818	2.2705	Bajo	34	1 131
08	056	Rosario	680	16.94	4.58	1.18	7.07	0.8682	4.6969	Alto	8	456
08	057	San Francisco de Borja	757	12.32	3.04	0.40	4.10	0.0850	2.8871	Medio	23	905
08	058	San Francisco de Conchos	869	6.34	0.69	0.35	2.42	-0.5219	1.4848	Bajo	50	1 494
08	059	San Francisco del Oro	1 358	4.15	1.33	1.03	2.96	-0.3632	1.8515	Bajo	42	1 320
08	060	Santa Bárbara	2 599	7.67	0.35	0.92	3.12	-0.2934	2.0128	Bajo	40	1 245
08	061	Satevó	1 206	7.97	2.16	----	2.65	-0.3976	1.7721	Bajo	45	1 356

Continúa...

Cuadro B.8. Chihuahua: Total de viviendas, indicadores sobre migración a Estados Unidos, índice y grado de intensidad migratoria, y lugar que ocupa en los contextos estatal y nacional, por municipio, 2010

Clave de la entidad federativa	Clave del municipio	Entidad federativa/ Municipio	Total de viviendas ¹	% Viviendas que reciben remesas	% Viviendas con emigrantes a Estados Unidos del quinquenio anterior	% Viviendas con migrantes circulares del quinquenio anterior	% Viviendas con migrantes de retorno del quinquenio anterior	Índice de intensidad migratoria	Índice de intensidad migratoria reescalado de 0 a 100 ²	Grado de intensidad migratoria	Lugar que ocupa en el contexto estatal ³	Lugar que ocupa en el contexto nacional ³
08	062	Saucillo	8 657	8.99	1.15	1.28	5.01	0.0949	2.9100	Medio	22	897
08	063	Temósachic	1 997	8.74	0.75	----	3.01	-0.4286	1.7003	Bajo	47	1 385
08	064	El Tule	551	20.55	4.56	1.09	5.83	0.8697	4.7004	Alto	7	454
08	065	Urique	4 673	1.13	0.21	0.26	1.16	-0.9246	0.5542	Muy Bajo	57	2 071
08	066	Uruachi	2 149	0.98	----	----	0.56	-1.0649	0.2300	Muy Bajo	61	2 269
08	067	Valle de Zaragoza	1 444	10.40	4.16	0.69	6.37	0.3857	3.5819	Medio	19	727

Notas: 1/ Es el total de viviendas en la unidad político administrativa; puede ser mayor o igual al denominador utilizado para el cálculo de cada indicador.

2/ El valor cero corresponde a los municipios con nula intensidad migratoria. Ninguno de los municipios alcanza el valor 100, que significaría que cada uno de los cuatro indicadores es 100 por ciento.

A nivel nacional, el máximo valor reescalado fue 14.3560, en el municipio San Juan Quiahije (213) del estado de Oaxaca.

3/ El ordenamiento está hecho excluyendo los municipios con intensidad migratoria nula. A nivel nacional se excluyen 11 municipios (restan 2 445), y en esta entidad federativa ninguno.

-- Indica cero.

Fuente: Estimaciones del CONAPO con base en el INEGI, muestra del diez por ciento del Censo de Población y Vivienda 2010.

Mapa B.9. Distrito Federal: Grado de intensidad migratoria por municipio, 2010

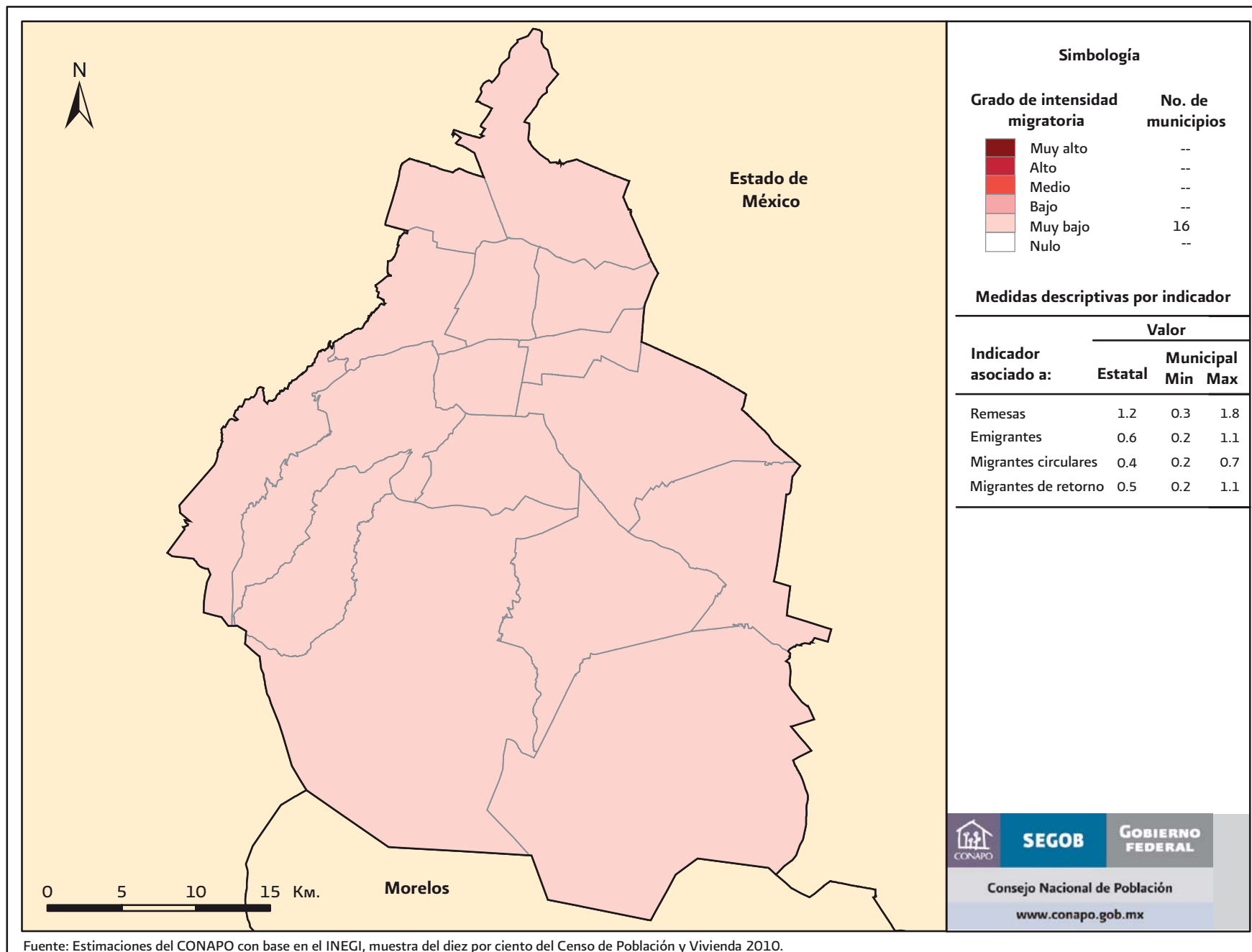

Fuente: Estimaciones del CONAPO con base en el INEGI, muestra del diez por ciento del Censo de Población y Vivienda 2010.

Cuadro B.9. Distrito Federal: Total de viviendas, indicadores sobre migración a Estados Unidos, índice y grado de intensidad migratoria, y lugar que ocupa en los contextos estatal y nacional, por municipio, 2010

Clave de la entidad federativa	Clave del municipio	Entidad federativa/ Municipio	Total de viviendas ¹	% Viviendas que reciben remesas	% Viviendas con emigrantes a Estados Unidos del quinquenio anterior	% viviendas con migrantes circulares del quinquenio anterior	% Viviendas con migrantes de retorno del quinquenio anterior	Índice de intensidad migratoria	Índice de intensidad migratoria reescalado de 0 a 100 ²	Grado de intensidad migratoria	Lugar que ocupa en el contexto estatal ³	Lugar que ocupa en el contexto nacional ³
09		Distrito Federal	2 450 563	1.17	0.62	0.35	0.54	-1.2199	0.5373	Muy bajo		29
09	002	Azcapotzalco	119 236	0.69	0.44	0.23	0.18	-1.0354	0.2982	Muy Bajo	16	2 223
09	003	Coyoacán	182 214	0.90	0.41	0.40	0.65	-0.9429	0.5120	Muy Bajo	10	2 098
09	004	Cuajimalpa de Morelos	47 700	0.30	0.59	0.74	0.37	-0.9129	0.5812	Muy Bajo	4	2 054
09	005	Gustavo A. Madero	320 668	1.07	1.11	0.24	0.43	-0.9430	0.5117	Muy Bajo	11	2 099
09	006	Iztacalco	101 529	1.08	0.65	0.43	0.57	-0.9200	0.5647	Muy Bajo	5	2 064
09	007	Iztapalapa	460 324	1.26	0.72	0.36	0.51	-0.9297	0.5425	Muy Bajo	6	2 078
09	008	La Magdalena Contreras	62 911	1.21	0.32	0.55	0.73	-0.8967	0.6186	Muy Bajo	3	2 015
09	009	Milpa Alta	30 810	0.57	0.46	0.44	0.75	-0.9344	0.5317	Muy Bajo	8	2 086
09	010	Álvaro Obregón	195 820	0.77	0.57	0.61	0.66	-0.8916	0.6305	Muy Bajo	2	1 997
09	011	Tláhuac	89 740	1.06	0.74	0.39	1.13	-0.8645	0.6930	Muy Bajo	1	1 957
09	012	Tlalpan	177 602	1.27	0.59	0.39	0.44	-0.9379	0.5235	Muy Bajo	9	2 091
09	013	Xochimilco	101 702	1.32	0.87	0.27	0.27	-0.9613	0.4694	Muy Bajo	13	2 124
09	014	Benito Juárez	139 529	1.75	0.38	0.30	0.64	-0.9316	0.5379	Muy Bajo	7	2 082
09	015	Cuauhtémoc	176 716	1.39	0.38	0.20	0.58	-0.9751	0.4374	Muy Bajo	15	2 150
09	016	Miguel Hidalgo	120 424	1.79	0.20	0.23	0.56	-0.9664	0.4575	Muy Bajo	14	2 136
09	017	Venustiano Carranza	123 638	1.34	0.57	0.29	0.49	-0.9535	0.4874	Muy Bajo	12	2 113

Notas: 1/ Es el total de viviendas en la unidad político administrativa; puede ser mayor o igual al denominador utilizado para el cálculo de cada indicador.

2/ El valor cero corresponde a los municipios con nula intensidad migratoria. Ninguno de los municipios alcanza el valor 100, que significaría que cada uno de los cuatro indicadores es 100 por ciento.

A nivel nacional, el máximo valor reescalado fue 14.3560, en el municipio San Juan Quiahijé (213) del estado de Oaxaca.

3/ El ordenamiento está hecho excluyendo los municipios con intensidad migratoria nula. A nivel nacional se excluyen 11 municipios (restan 2 445), y en esta entidad federativa ninguno.

Fuente: Estimaciones del CONAPO con base en el INEGI, muestra del diez por ciento del Censo de Población y Vivienda 2010.

Mapa B.10. Durango: Grado de intensidad migratoria por municipio, 2010

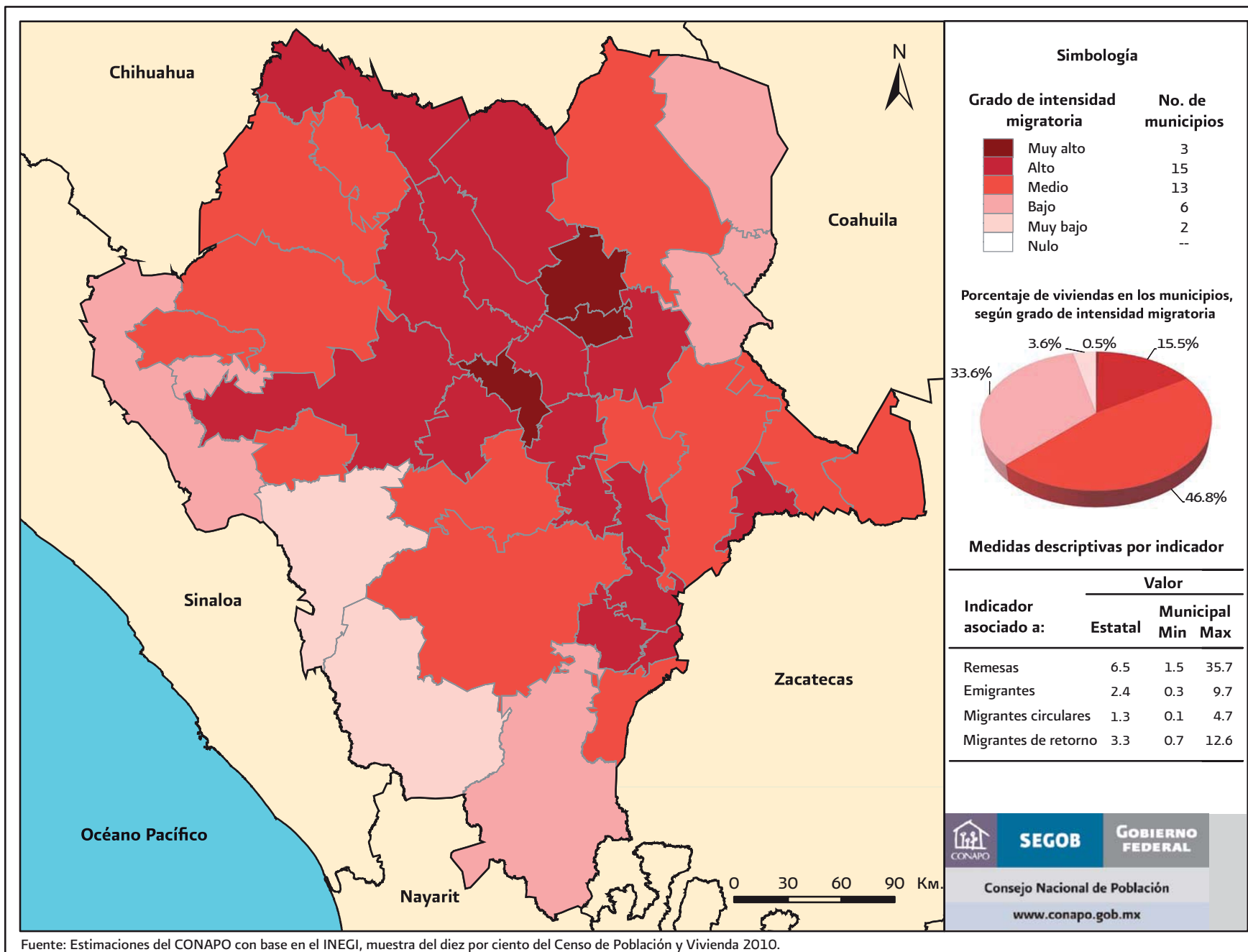

Fuente: Estimaciones del CONAPO con base en el INEGI, muestra del diez por ciento del Censo de Población y Vivienda 2010.

Cuadro B.10. Durango: Total de viviendas, indicadores sobre migración a Estados Unidos, índice y grado de intensidad migratoria, y lugar que ocupa en los contextos estatal y nacional, por municipio, 2010

Clave de la entidad federativa	Clave del municipio	Entidad federativa/ Municipio	Total de viviendas ¹	% Viviendas que reciben remesas	% Viviendas con emigrantes a Estados Unidos del quinquenio anterior	% Viviendas con migrantes circulares del quinquenio anterior	% Viviendas con migrantes de retorno del quinquenio anterior	Índice de intensidad migratoria	Índice de intensidad migratoria reescalado de 0 a 100 ²	Grado de intensidad migratoria	Lugar que ocupa en el contexto estatal ³	Lugar que ocupa en el contexto nacional ³
10		Durango	407 712	6.52	2.40	1.34	3.27	0.6248	2.5395	Alto		8
10	001	Canatlán	7 936	14.64	4.28	0.57	5.50	0.4540	3.7398	Medio	20	680
10	002	Canelas	947	5.09	1.80	0.63	2.53	-0.4206	1.7187	Bajo	32	1 377
10	003	Coneto de Comonfort	1 020	34.22	9.71	3.92	12.65	3.1321	9.9283	Muy Alto	1	19
10	004	Cuencamé	8 487	8.42	2.19	1.60	3.29	0.0337	2.7686	Medio	28	945
10	005	Durango	149 909	4.29	2.51	1.55	3.40	-0.1158	2.4232	Medio	30	1 061
10	006	General Simón Bolívar	2 697	12.86	6.79	0.78	4.61	0.5111	3.8717	Medio	19	645
10	007	Gómez Palacio	84 545	2.18	0.85	0.74	1.12	-0.7356	0.9909	Bajo	37	1 769
10	008	Guadalupe Victoria	8 324	11.29	3.56	4.72	9.03	1.5229	6.2099	Alto	6	227
10	009	Guanaceví	2 736	10.71	1.58	0.33	3.89	-0.1237	2.4049	Medio	31	1 075
10	010	Hidalgo	1 061	22.00	2.45	0.75	9.35	1.0756	5.1761	Alto	9	374
10	011	Indé	1 276	25.39	3.77	1.42	10.82	1.6081	6.4066	Alto	4	194
10	012	Lerdo	34 411	3.44	1.17	1.11	1.13	-0.5809	1.3484	Bajo	35	1 565
10	013	Mapimí	6 246	13.94	4.52	1.35	3.56	0.4058	3.6284	Medio	24	716
10	014	Mezquital	6 245	3.70	1.48	0.19	1.69	-0.6853	1.1071	Bajo	36	1 702
10	015	Nazas	3 048	25.07	3.16	0.92	6.69	1.0122	5.0296	Alto	11	394
10	016	Nombre de Dios	4 875	10.68	3.49	3.37	6.39	0.9254	4.8290	Alto	14	429
10	017	Ocampo	2 388	11.07	3.89	1.26	9.67	0.8621	4.6827	Alto	17	460
10	018	El Oro	3 096	21.98	3.23	0.71	7.58	0.9356	4.8527	Alto	13	423
10	019	Otáez	1 050	8.19	3.43	1.05	3.62	0.0290	2.7577	Medio	29	950
10	020	Pánuco de Coronado	3 195	14.99	7.41	3.14	6.30	1.3275	5.7583	Alto	7	279
10	021	Peñón Blanco	2 910	11.10	3.20	0.65	6.74	0.3765	3.5607	Medio	25	731

Continúa...

Cuadro B.10. Durango: Total de viviendas, indicadores sobre migración a Estados Unidos, índice y grado de intensidad migratoria, y lugar que ocupa en los contextos estatal y nacional, por municipio, 2010

Clave de la entidad federativa	Clave del municipio	Entidad federativa/ Municipio	Total de viviendas ¹	% Viviendas que reciben remesas	% Viviendas con emigrantes a Estados Unidos del quinquenio anterior	% Viviendas con migrantes circulares del quinquenio anterior	% Viviendas con migrantes de retorno del quinquenio anterior	Índice de intensidad migratoria	Índice de intensidad migratoria reescalado de 0 a 100 ²	Grado de intensidad migratoria	Lugar que ocupa en el contexto estatal ³	Lugar que ocupa en el contexto nacional ³
10	022	Poanas	6 095	20.00	8.10	2.63	6.74	1.5244	6.2133	Alto	5	225
10	023	Pueblo Nuevo	10 116	1.53	0.30	0.49	0.80	-0.8892	0.6361	Muy Bajo	39	1 992
10	024	Rodeo	2 982	21.86	3.93	0.44	8.45	1.0133	5.0321	Alto	10	393
10	025	San Bernardo	1 067	16.40	3.38	0.66	4.03	0.3296	3.4525	Medio	26	753
10	026	San Dimas	4 506	1.67	2.00	0.11	0.67	-0.8575	0.7091	Muy Bajo	38	1 944
10	027	San Juan de Guadalupe	1 602	14.75	6.50	1.31	2.25	0.4372	3.7011	Medio	22	692
10	028	San Juan del Río	2 807	19.45	4.61	2.11	7.94	1.2656	5.6152	Alto	8	303
10	029	San Luis del Cordero	552	35.69	5.26	1.63	7.79	1.8762	7.0261	Muy Alto	3	143
10	030	San Pedro del Gallo	450	25.28	8.91	2.00	10.67	2.0816	7.5007	Muy Alto	2	112
10	031	Santa Clara	1 825	12.95	6.80	1.10	7.73	0.9106	4.7948	Alto	15	432
10	032	Santiago Papasquiaro	10 791	14.11	4.95	1.91	6.56	0.8785	4.7206	Alto	16	449
10	033	Súchil	1 545	17.11	2.72	0.91	4.53	0.4171	3.6545	Medio	23	702
10	034	Tamazula	5 136	4.56	2.11	1.19	0.88	-0.4758	1.5912	Bajo	33	1 434
10	035	Tepehuanes	3 028	17.67	3.40	0.69	4.56	0.4468	3.7232	Medio	21	686
10	036	Tlahualilo	5 733	5.41	1.66	0.58	1.60	-0.5272	1.4726	Bajo	34	1 503
10	037	Topia	1 508	4.25	1.86	1.99	5.17	0.1155	2.9576	Medio	27	886
10	038	Vicente Guerrero	5 428	16.23	3.22	1.84	5.16	0.6834	4.2700	Alto	18	541
10	039	Nuevo Ideal	6 139	17.25	2.80	3.03	5.47	0.9837	4.9638	Alto	12	406

Notas: 1/ Es el total de viviendas en la unidad político administrativa; puede ser mayor o igual al denominador utilizado para el cálculo de cada indicador.

El valor cero corresponde a los municipios con nula intensidad migratoria. Ninguno de los municipios alcanza el valor 100, que significaría que cada uno de los cuatro indicadores es 100 por ciento.

A nivel nacional, el máximo valor reescalado fue 14.3560, en el municipio San Juan Quiahije (21.3) del estado de Oaxaca.

3/ El ordenamiento está hecho excluyendo los municipios con intensidad migratoria nula. A nivel nacional se excluyen 11 municipios (restan 2 445), y en esta entidad federativa ninguno.

Fuente: Estimaciones del CONAPO con base en el INEGI, muestra del diez por ciento del Censo de Población y Vivienda 2010.

Mapa B.11. Guanajuato: Grado de intensidad migratoria por municipio, 2010

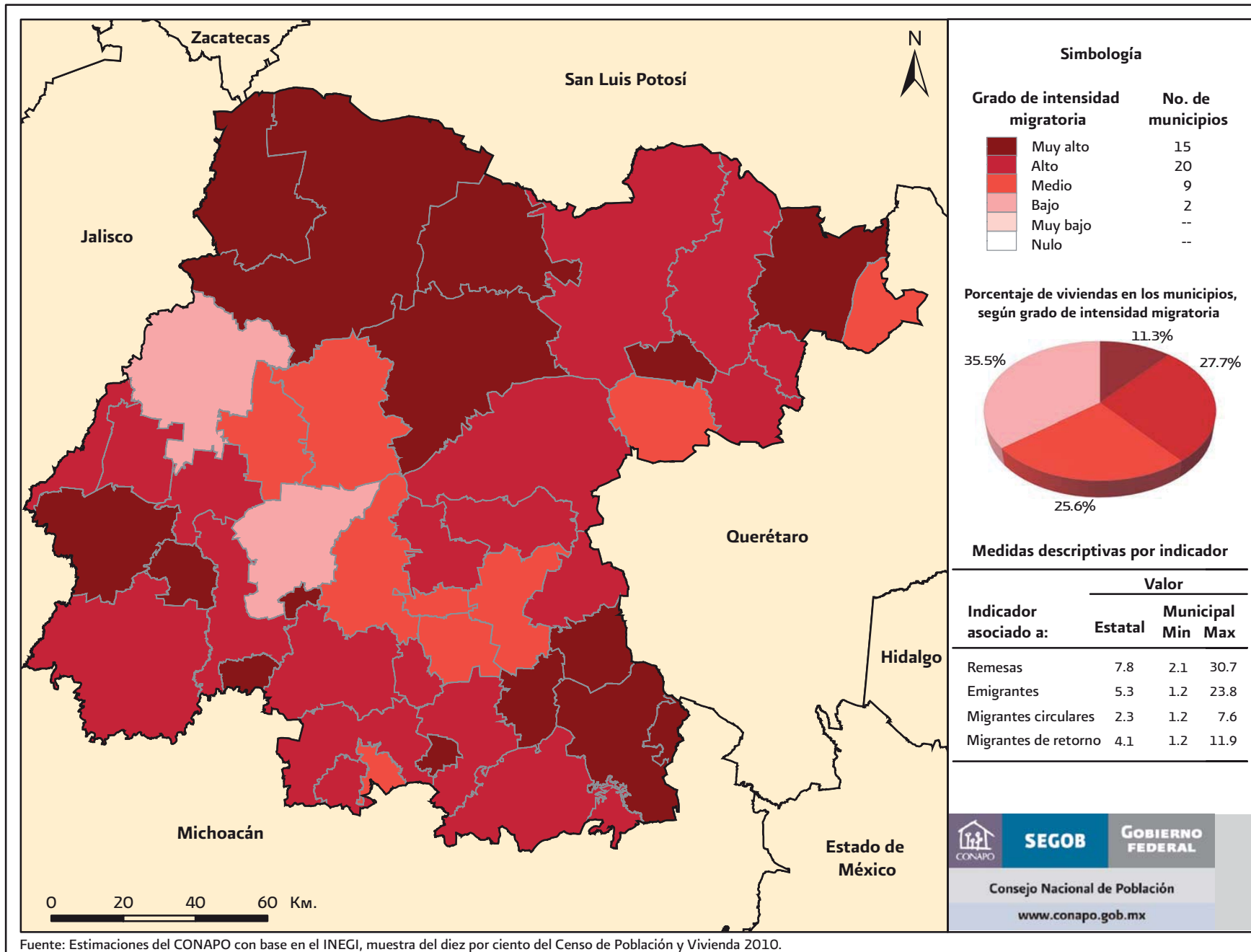

Fuente: Estimaciones del CONAPO con base en el INEGI, muestra del diez por ciento del Censo de Población y Vivienda 2010.

Cuadro B.11. Guanajuato: Total de viviendas, indicadores sobre migración a Estados Unidos, índice y grado de intensidad migratoria, y lugar que ocupa en los contextos estatal y nacional, por municipio, 2010

Clave de la entidad federativa	Clave del municipio	Entidad federativa/ Municipio	Total de viviendas ¹	% Viviendas que reciben remesas	% Viviendas con emigrantes a Estados Unidos del quinquenio anterior	% Viviendas con migrantes circulares del quinquenio anterior	% Viviendas con migrantes de retorno del quinquenio anterior	Índice de intensidad migratoria	Índice de intensidad migratoria reescalado de 0 a 100 ²	Grado de intensidad migratoria	Lugar que ocupa en el contexto estatal ³	Lugar que ocupa en el contexto nacional ³
11		Guanajuato	1 288 421	7.76	5.27	2.26	4.14	1.8699	3.8909	Muy Alto		2
11	001	Abasolo	19 697	16.36	9.92	1.93	8.58	1.5442	6.2589	Alto	18	217
11	002	Acámbaro	26 932	15.83	7.06	2.35	5.91	1.1272	5.2955	Alto	25	354
11	003	San Miguel de Allende	34 286	9.34	7.59	5.10	6.34	1.5290	6.2238	Alto	20	222
11	004	Apaseo el Alto	16 457	17.98	14.12	6.04	10.23	2.9677	9.5483	Muy Alto	5	25
11	005	Apaseo el Grande	19 211	11.39	8.79	3.24	4.68	1.1267	5.2943	Alto	26	355
11	006	Atarjea	1 647	6.39	6.95	2.19	4.37	0.5293	3.9138	Medio	36	636
11	007	Celaya	121 701	4.04	2.88	1.50	2.87	-0.1670	2.3049	Medio	44	1 123
11	008	Manuel Doblado	9 272	23.52	18.31	4.30	11.92	3.3041	10.3257	Muy Alto	4	17
11	009	Comonfort	16 818	13.55	8.76	4.41	5.09	1.5094	6.1786	Alto	23	234
11	010	Coroneo	3 154	16.15	12.59	3.74	8.43	2.1000	7.5434	Muy Alto	11	109
11	011	Cortazar	19 716	6.19	4.31	1.87	4.16	0.2410	3.2476	Medio	39	811
11	012	Cuerámara	6 741	15.15	9.81	6.22	6.91	2.2327	7.8499	Muy Alto	10	84
11	013	Doctor Mora	5 240	12.58	9.89	6.97	9.26	2.5344	8.5471	Muy Alto	6	54
11	014	Dolores Hidalgo Cuna de la Independencia Nacional	33 432	14.47	13.41	4.23	7.13	2.0583	7.4470	Muy Alto	12	115
11	015	Guanajuato	41 141	2.06	2.16	2.83	4.28	0.1328	2.9976	Medio	40	867
11	016	Huanímaro	4 704	23.48	16.50	7.62	8.97	3.5756	10.9530	Muy Alto	2	12
11	017	Irapuato	126 871	4.46	2.40	1.21	2.39	-0.2950	2.0090	Bajo	45	1 247
11	018	Jaral del Progreso	9 434	11.20	4.08	2.85	4.55	0.6849	4.2734	Alto	32	539

Continúa...

Cuadro B.11. Guanajuato: Total de viviendas, indicadores sobre migración a Estados Unidos, índice y grado de intensidad migratoria, y lugar que ocupa en los contextos estatal y nacional, por municipio, 2010

Clave de la entidad federativa	Clave del municipio	Entidad federativa/ Municipio	Total de viviendas ¹	% Viviendas que reciben remesas	% Viviendas con emigrantes a Estados Unidos del quinquenio anterior	% Viviendas con migrantes circulares del quinquenio anterior	% Viviendas con migrantes de retorno del quinquenio anterior	Índice de intensidad migratoria	Índice de intensidad migratoria reescalado de 0 a 100 ²	Grado de intensidad migratoria	Lugar que ocupa en el contexto estatal ³	Lugar que ocupa en el contexto nacional ³
11	019	Jerécuaro	13 230	30.73	23.83	5.07	10.14	3.9804	11.8884	Muy Alto	1	7
11	020	León	329 993	2.60	2.12	1.22	1.57	-0.4765	1.5897	Bajo	46	1 436
11	021	Moroleón	13 823	10.24	6.82	2.20	3.52	0.5947	4.0648	Alto	35	597
11	022	Ocampo	5 061	13.49	10.08	3.22	9.81	1.8413	6.9456	Muy Alto	14	151
11	023	Pénjamo	33 033	11.14	5.42	2.76	5.34	0.8435	4.6398	Alto	29	466
11	024	Pueblo Nuevo	2 972	23.48	12.30	2.30	4.98	1.7153	6.6543	Muy Alto	15	175
11	025	Purísima del Rincón	14 842	8.41	4.63	2.03	6.28	0.6122	4.1055	Alto	34	581
11	026	Romita	12 385	10.96	6.17	1.79	8.03	0.9630	4.9160	Alto	27	413
11	027	Salamanca	63 439	4.01	2.75	1.97	4.41	0.0856	2.8884	Medio	41	904
11	028	Salvatierra	23 896	15.74	4.50	1.33	6.36	0.7692	4.4681	Alto	31	503
11	029	San Diego de la Unión	8 475	27.54	20.68	5.74	8.15	3.5563	10.9086	Muy Alto	3	13
11	030	San Felipe	22 907	16.50	16.31	3.83	7.24	2.2750	7.9478	Muy Alto	8	77
11	031	San Francisco del Rincón	25 775	9.61	5.19	2.55	4.36	0.6133	4.1079	Alto	33	580
11	032	San José Iturbide	17 135	5.07	5.53	2.35	4.46	0.4151	3.6498	Medio	38	704
11	033	San Luis de la Paz	24 522	11.48	10.26	4.29	5.31	1.5280	6.2216	Alto	21	223
11	034	Santa Catarina	1 244	15.19	11.50	2.09	7.56	1.5375	6.2434	Alto	19	220
11	035	Santa Cruz de Juventino Rosas	17 510	4.93	7.33	3.41	4.83	0.8046	4.5500	Alto	30	487
11	036	Santiago Maravatío	1 678	28.01	11.44	3.10	9.06	2.4435	8.3369	Muy Alto	7	61
11	037	Silao	38 052	7.38	6.12	1.94	4.95	0.5176	3.8867	Medio	37	644
11	038	Tarandacua	2 595	17.40	5.43	2.77	9.18	1.5119	6.1843	Alto	22	233

Continúa...

Cuadro B.11. Guanajuato: Total de viviendas, indicadores sobre migración a Estados Unidos, índice y grado de intensidad migratoria, y lugar que ocupa en los contextos estatal y nacional, por municipio, 2010

Clave de la entidad federativa	Clave del municipio	Entidad federativa/ Municipio	Total de viviendas ¹	% Viviendas que reciben remesas	% Viviendas con emigrantes a Estados Unidos del quinquenio anterior	% Viviendas con migrantes circulares del quinquenio anterior	% Viviendas con migrantes de retorno del quinquenio anterior	Índice de intensidad migratoria	Índice de intensidad migratoria reescalado de 0 a 100 ²	Grado de intensidad migratoria	Lugar que ocupa en el contexto estatal ³	Lugar que ocupa en el contexto nacional ³
11	039	Tarímoro	8 783	19.56	9.18	3.29	9.71	2.0354	7.3941	Muy Alto	13	118
11	040	Tierra Blanca	4 051	10.70	9.85	4.49	6.15	1.5972	6.3815	Alto	16	196
11	041	Uriangato	15 093	7.10	1.19	2.31	1.17	-0.1635	2.3129	Medio	43	1 120
11	042	Valle de Santiago	32 877	9.76	6.99	2.42	5.62	0.8526	4.6610	Alto	28	463
11	043	Victoria	4 565	12.73	10.38	4.49	4.86	1.5853	6.3539	Alto	17	201
11	044	Villagrán	11 978	5.65	3.03	1.34	4.74	0.0729	2.8592	Medio	42	913
11	045	Xichú	3 000	26.30	17.33	2.08	5.93	2.2462	7.8812	Muy Alto	9	83
11	046	Yuriria	19 053	21.54	6.48	2.79	6.35	1.4674	6.0816	Alto	24	239

Notas: 1/ Es el total de viviendas en la unidad político administrativa; puede ser mayor o igual al denominador utilizado para el cálculo de cada indicador.

2/ El valor cero corresponde a los municipios con nula intensidad migratoria. Ninguno de los municipios alcanza el valor 100, que significaría que cada uno de los cuatro indicadores es 100 por ciento. A nivel nacional, el máximo valor reescalado fue 14.3560, en el municipio San Juan Quiahije (213) del estado de Oaxaca.

3/ El ordenamiento está hecho excluyendo los municipios con intensidad migratoria nula. A nivel nacional se excluyen 11 municipios (restan 2 445), y en esta entidad federativa ninguno.

Fuente: Estimaciones del CONAPO con base en el INEGI, muestra del diez por ciento del Censo de Población y Vivienda 2010.

Mapa B.12. Guerrero: Grado de intensidad migratoria por municipio, 2010

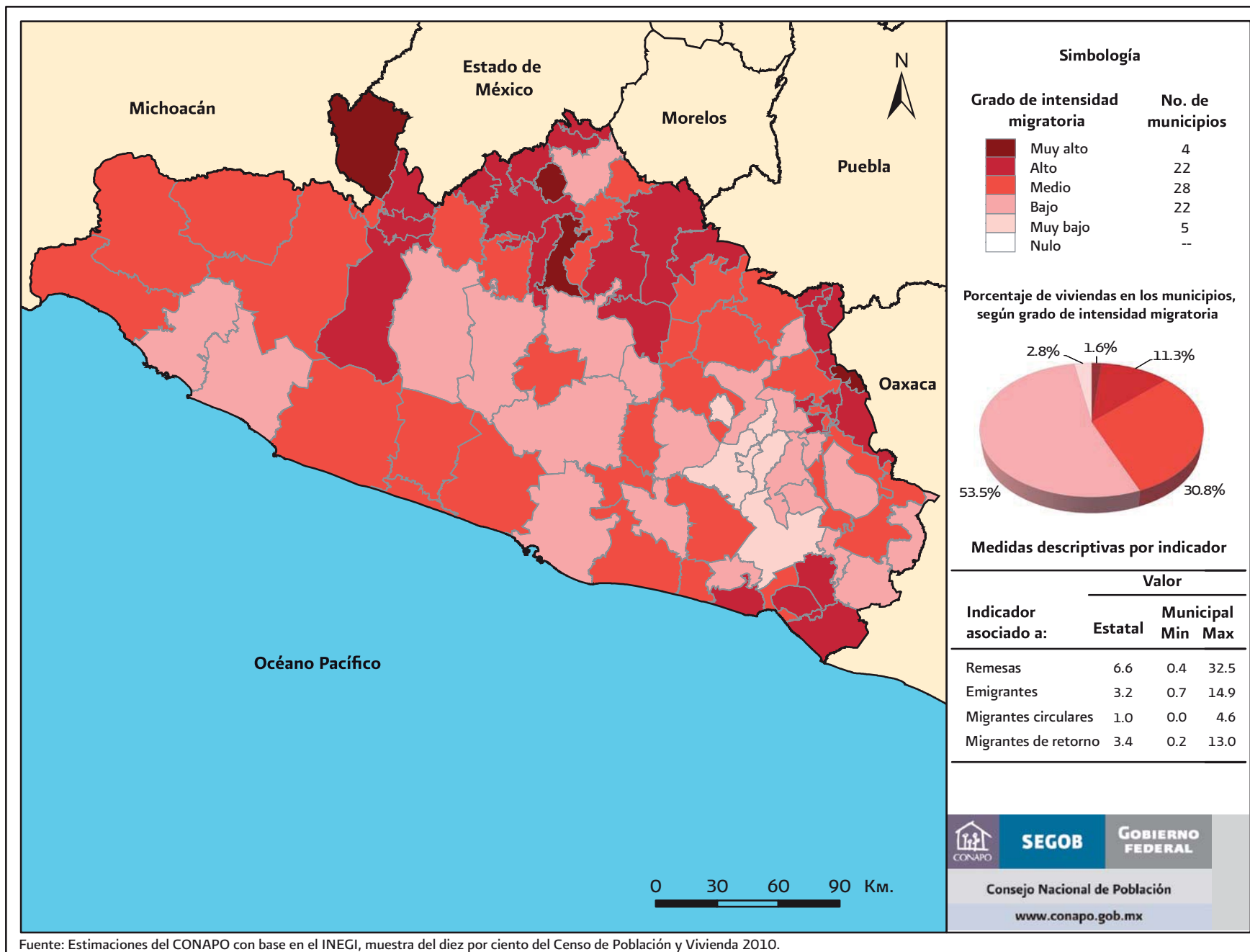

Fuente: Estimaciones del CONAPO con base en el INEGI, muestra del diez por ciento del Censo de Población y Vivienda 2010.

Cuadro B.12. Guerrero: Total de viviendas, indicadores sobre migración a Estados Unidos, índice y grado de intensidad migratoria, y lugar que ocupa en los contextos estatal y nacional, por municipio, 2010

Clave de la entidad federativa	Clave del municipio	Entidad federativa/ Municipio	Total de viviendas ¹	% Viviendas que reciben remesas	% Viviendas con emigrantes a Estados Unidos del quinquenio anterior	% Viviendas con migrantes circulares del quinquenio anterior	% Viviendas con migrantes de retorno del quinquenio anterior	Índice de intensidad migratoria	Índice de intensidad migratoria reescalado de 0 a 100 ²	Grado de intensidad migratoria	Lugar que ocupa en el contexto estatal ³	Lugar que ocupa en el contexto nacional ³
12		Guerrero	817 148	6.62	3.25	0.96	3.44	0.6659	2.5841	Alto		7
12	001	Acapulco de Juárez	209 053	4.35	1.91	0.61	2.37	-0.4674	1.6107	Bajo	66	1 425
12	002	Ahuacuotzingo	4 881	8.07	9.94	0.97	4.57	0.5719	4.0122	Medio	27	611
12	003	Ajuchitlán del Progreso	8 418	11.70	6.07	1.60	6.14	0.7483	4.4200	Alto	20	513
12	004	Alcozauca de Guerrero	3 358	15.21	14.92	0.39	6.17	1.2706	5.6267	Alto	9	300
12	005	Alpoyeca	1 647	18.77	10.64	0.61	9.35	1.4959	6.1473	Alto	7	235
12	006	Apaxtla	3 207	12.69	5.64	0.37	3.62	0.2313	3.2251	Medio	36	815
12	007	Arcelia	7 716	9.55	4.27	1.36	6.45	0.5099	3.8690	Medio	30	648
12	008	Atenango del Río	1 698	25.75	4.95	0.59	10.95	1.5449	6.2606	Alto	5	216
12	009	Atlamajalcingo del Monte	1 097	4.93	7.39	0.27	1.46	-0.2173	2.1887	Bajo	57	1 175
12	010	Atlixac	5 648	3.07	4.19	0.62	2.64	-0.3260	1.9375	Bajo	61	1 279
12	011	Atoyac de Álvarez	16 176	7.15	3.54	2.81	4.02	0.4121	3.6429	Medio	33	709
12	012	Ayutla de los Libres	11 534	4.60	7.12	0.89	2.18	-0.0421	2.5934	Medio	44	995
12	013	Azoyú	3 635	10.74	5.56	2.26	4.72	0.6619	4.2202	Alto	26	552
12	014	Benito Juárez	4 046	6.63	3.51	0.64	4.25	-0.0517	2.5713	Medio	45	1 005
12	015	Buenavista de Cuéllar	3 495	9.31	4.46	1.49	4.92	0.3805	3.5698	Medio	34	729
12	016	Coahuayutla de José María Izazaga	3 228	8.56	3.47	0.50	5.45	0.1213	2.9710	Medio	40	878
12	017	Cocula	4 150	28.29	6.51	2.12	8.53	1.8377	6.9371	Muy Alto	3	152
12	018	Copala	3 562	17.28	6.04	0.93	8.75	1.1094	5.2543	Alto	13	363
12	019	Copalillo	2 846	8.37	5.49	1.02	3.16	0.1294	2.9897	Medio	39	868
12	020	Copanatoyac	3 572	2.64	4.46	0.42	1.23	-0.5156	1.4993	Bajo	68	1 481

Continúa...

Cuadro B.12. Guerrero: Total de viviendas, indicadores sobre migración a Estados Unidos, índice y grado de intensidad migratoria, y lugar que ocupa en los contextos estatal y nacional, por municipio, 2010

Clave de la entidad federativa	Clave del municipio	Entidad federativa/ Municipio	Total de viviendas ¹	% Viviendas que reciben remesas	% Viviendas con emigrantes a Estados Unidos del quinquenio anterior	% Viviendas con migrantes circulares del quinquenio anterior	% Viviendas con migrantes de retorno del quinquenio anterior	Índice de intensidad migratoria	Índice de intensidad migratoria reescalado de 0 a 100 ²	Grado de intensidad migratoria	Lugar que ocupa en el contexto estatal ³	Lugar que ocupa en el contexto nacional ³
12	021	Coyuca de Benítez	18 626	5.35	2.60	0.55	4.48	-0.1650	2.3095	Medio	54	1 121
12	022	Coyuca de Catalán	10 165	14.04	2.24	1.37	5.37	0.4410	3.7098	Medio	32	689
12	023	Cuajinicuilapa	6 354	10.84	3.35	1.76	8.35	0.7833	4.5007	Alto	19	494
12	024	Cualác	1 776	3.50	3.89	0.51	2.87	-0.3289	1.9307	Bajo	62	1 282
12	025	Cuautepec	3 248	4.92	2.10	0.59	2.25	-0.4463	1.6594	Bajo	65	1 402
12	026	Cuetzala del Progreso	2 305	18.52	6.08	1.52	6.90	1.0970	5.2257	Alto	14	367
12	027	Cutzamala de Pinzón	5 729	32.50	6.28	2.53	8.99	2.1337	7.6211	Muy Alto	2	102
12	028	Chilapa de Álvarez	27 901	3.82	4.37	2.89	6.03	0.5590	3.9824	Medio	28	620
12	029	Chilpancingo de los Bravo	58 404	3.05	1.17	0.57	1.81	-0.6413	1.2088	Bajo	72	1 643
12	030	Florencio Villarreal	4 654	13.08	5.96	0.67	5.18	0.4966	3.8383	Medio	31	657
12	031	General Canuto A. Neri	1 700	12.78	5.53	1.18	6.48	0.6988	4.3055	Alto	24	535
12	032	General Heliodoro Castillo	7 106	3.12	2.62	0.62	1.35	-0.5713	1.3705	Bajo	71	1 553
12	033	Huamuxtlán	3 472	24.22	5.57	1.67	8.76	1.5263	6.2177	Alto	6	224
12	034	Huitzuco de los Figueroa	9 881	16.14	3.68	2.55	6.80	1.0359	5.0845	Alto	16	385
12	035	Iguala de la Independencia	35 364	8.49	2.94	0.62	3.11	-0.1397	2.3680	Medio	53	1 094
12	036	Igualapa	2 552	3.93	3.43	0.51	2.04	-0.4305	1.6959	Bajo	64	1 388
12	037	Ixcateopan de Cuauhtémoc	1 440	16.20	9.08	3.21	8.82	1.7792	6.8020	Muy Alto	4	159
12	038	Zihuatanejo de Azueta	32 603	3.68	1.33	1.23	3.81	-0.2510	2.1107	Bajo	60	1 205
12	039	Juan R. Escudero	6 119	12.42	3.42	0.34	2.99	-0.0119	2.6633	Medio	42	974
12	040	Leonardo Bravo	5 776	2.16	1.49	2.17	3.81	-0.1027	2.4535	Medio	47	1 050
12	041	Malinaltepec	5 716	1.86	2.61	0.49	0.79	-0.7121	1.0452	Bajo	74	1 741
12	042	Mártir de Cuilapan	3 849	5.96	5.56	4.60	5.66	1.0634	5.1479	Alto	15	376
12	043	Metlatónoc	3 400	3.18	7.31	0.38	2.85	-0.1270	2.3972	Medio	51	1 079

Continúa...

Cuadro B.12. Guerrero: Total de viviendas, indicadores sobre migración a Estados Unidos, índice y grado de intensidad migratoria, y lugar que ocupa en los contextos estatal y nacional, por municipio, 2010

Clave de la entidad federativa	Clave del municipio	Entidad federativa/ Municipio	Total de viviendas ¹	% Viviendas que reciben remesas	% Viviendas con emigrantes a Estados Unidos del quinquenio anterior	% Viviendas con migrantes circulares del quinquenio anterior	% Viviendas con migrantes de retorno del quinquenio anterior	Índice de intensidad migratoria	Índice de intensidad migratoria reescalado de 0 a 100 ²	Grado de intensidad migratoria	Lugar que ocupa en el contexto estatal ³	Lugar que ocupa en el contexto nacional ³
12	044	Mochitlán	2 547	5.79	2.60	1.77	2.36	-0.1092	2.4384	Medio	48	1 056
12	045	Olinalá	5 024	8.72	4.26	0.56	3.27	-0.0318	2.6173	Medio	43	988
12	046	Ometepec	13 921	3.16	3.37	0.10	2.42	-0.5157	1.4991	Bajo	69	1 482
12	047	Pedro Ascencio Alquisiras	1 526	17.89	12.59	1.70	5.57	1.4365	6.0101	Alto	8	248
12	048	Petatlán	11 779	8.05	2.11	0.61	3.18	-0.2104	2.2045	Bajo	56	1 163
12	049	Pilcaya	2 734	9.33	5.12	2.60	5.56	0.7339	4.3867	Alto	21	518
12	050	Pungarabato	8 458	10.92	2.77	0.64	2.46	-0.1130	2.4296	Medio	50	1 059
12	051	Quechultenango	7 723	2.92	3.69	1.00	3.15	-0.2338	2.1505	Bajo	59	1 187
12	052	San Luis Acatlán	8 871	1.57	3.48	----	0.30	-0.8181	0.8003	Muy Bajo	77	1 883
12	053	San Marcos	11 803	10.98	4.13	0.96	6.89	0.5195	3.8911	Medio	29	641
12	054	San Miguel Totolapan	5 669	6.96	3.94	0.79	2.35	-0.1746	2.2873	Bajo	55	1 125
12	055	Taxco de Alarcón	27 134	5.19	3.31	1.22	2.09	-0.2295	2.1603	Bajo	58	1 183
12	056	Tecoanapa	9 572	5.48	3.75	0.13	2.61	-0.3650	1.8472	Bajo	63	1 326
12	057	Técpán de Galeana	16 360	5.36	3.00	0.89	4.05	-0.1093	2.4381	Medio	49	1 057
12	058	Teloloapan	12 797	19.56	7.05	1.16	4.35	0.8649	4.6892	Alto	17	458
12	059	Tepecoacuilco de Trujano	7 442	16.31	4.63	1.00	6.34	0.7294	4.3763	Alto	22	520
12	060	Tetipac	3 406	10.74	6.64	3.32	7.52	1.2621	5.6071	Alto	11	307
12	061	Tixtla de Guerrero	9 143	2.10	1.30	0.50	1.36	-0.7332	0.9966	Bajo	75	1 767
12	062	Tlacoachistlahuaca	3 876	4.89	6.41	1.09	2.99	0.0463	2.7977	Medio	41	934
12	063	Tlacoapa	2 064	0.58	1.89	0.24	0.58	-0.8919	0.6298	Muy Bajo	80	1 998
12	064	Tlalchapa	3 212	17.39	4.05	2.15	3.61	0.6948	4.2962	Alto	25	536
12	065	Tlalixtaquilla de Maldonado	1 789	16.90	13.85	2.64	13.02	2.4664	8.3900	Muy Alto	1	60
12	066	Tlapa de Comonfort	15 188	4.64	5.78	0.74	3.08	-0.0744	2.5188	Medio	46	1 023

Continúa...

Cuadro B.12. Guerrero: Total de viviendas, indicadores sobre migración a Estados Unidos, índice y grado de intensidad migratoria, y lugar que ocupa en los contextos estatal y nacional, por municipio, 2010

Clave de la entidad federativa	Clave del municipio	Entidad federativa/ Municipio	Total de viviendas ¹	% Viviendas que reciben remesas	% Viviendas con emigrantes a Estados Unidos del quinquenio anterior	% Viviendas con migrantes circulares del quinquenio anterior	% Viviendas con migrantes de retorno del quinquenio anterior	Índice de intensidad migratoria	Índice de intensidad migratoria reescalado de 0 a 100 ²	Grado de intensidad migratoria	Lugar que ocupa en el contexto estatal ³	Lugar que ocupa en el contexto nacional ³
12	067	Tlapehuala	5 642	20.42	6.82	0.57	5.03	0.8298	4.6083	Alto	18	475
12	068	La Unión de Isidoro Montes de Oca	6 110	8.16	2.19	1.64	6.50	0.3673	3.5396	Medio	35	736
12	069	Xalpatláhuac	2 373	11.75	11.60	0.13	5.18	0.7290	4.3752	Alto	23	521
12	070	Xochihuehuetlán	1 686	15.84	9.26	0.59	9.27	1.2626	5.6083	Alto	10	305
12	071	Xochistlahuaca	6 018	2.67	3.16	0.67	1.43	-0.5338	1.4573	Bajo	70	1 512
12	072	Zapotitlán Tablas	2 230	1.44	1.93	0.13	0.58	-0.8760	0.6665	Muy Bajo	79	1 969
12	073	Zirándaro	4 922	8.84	3.41	1.71	3.26	0.1587	3.0573	Medio	37	849
12	074	Zitlala	5 102	4.85	5.09	0.81	2.83	-0.1276	2.3959	Medio	52	1 081
12	075	Eduardo Neri	10 362	1.58	1.39	0.67	3.50	-0.4884	1.5622	Bajo	67	1 452
12	076	Acatepec	6 522	0.40	0.72	0.05	0.20	-1.0650	0.2297	Muy Bajo	81	2 270
12	077	Marquelia	2 877	7.34	2.99	1.53	4.45	0.1531	3.0446	Medio	38	851
12	078	Cochoapa el Grande	3 350	0.81	3.08	0.39	1.58	-0.6614	1.1623	Bajo	73	1 670
12	079	José Joaquín de Herrera	3 144	1.56	1.69	0.19	0.89	-0.8440	0.7404	Muy Bajo	78	1 921
12	080	Juchitán	1 610	19.19	7.52	1.49	7.20	1.2545	5.5896	Alto	12	309
12	081	Iliatenco	2 055	0.39	2.78	0.29	1.17	-0.7641	0.9251	Bajo	76	1 812

Notas: 1/ Es el total de viviendas en la unidad político administrativa; puede ser mayor o igual al denominador utilizado para el cálculo de cada indicador.

2/ El valor cero corresponde a los municipios con nula intensidad migratoria. Ninguno de los municipios alcanza el valor 100, que significaría que cada uno de los cuatro indicadores es 100 por ciento.

A nivel nacional, el máximo valor reescalado fue 14.3560, en el municipio San Juan Quiahije (213) del estado de Oaxaca.

3/ El ordenamiento está hecho excluyendo los municipios con intensidad migratoria nula. A nivel nacional se excluyen 11 municipios (restan 2 445), y en esta entidad federativa ninguno.

-- Indica cero.

Fuente: Estimaciones del CONAPO con base en el INEGI, muestra del diez por ciento del Censo de Población y Vivienda 2010.

Mapa B.13. Hidalgo: Grado de intensidad migratoria por municipio, 2010

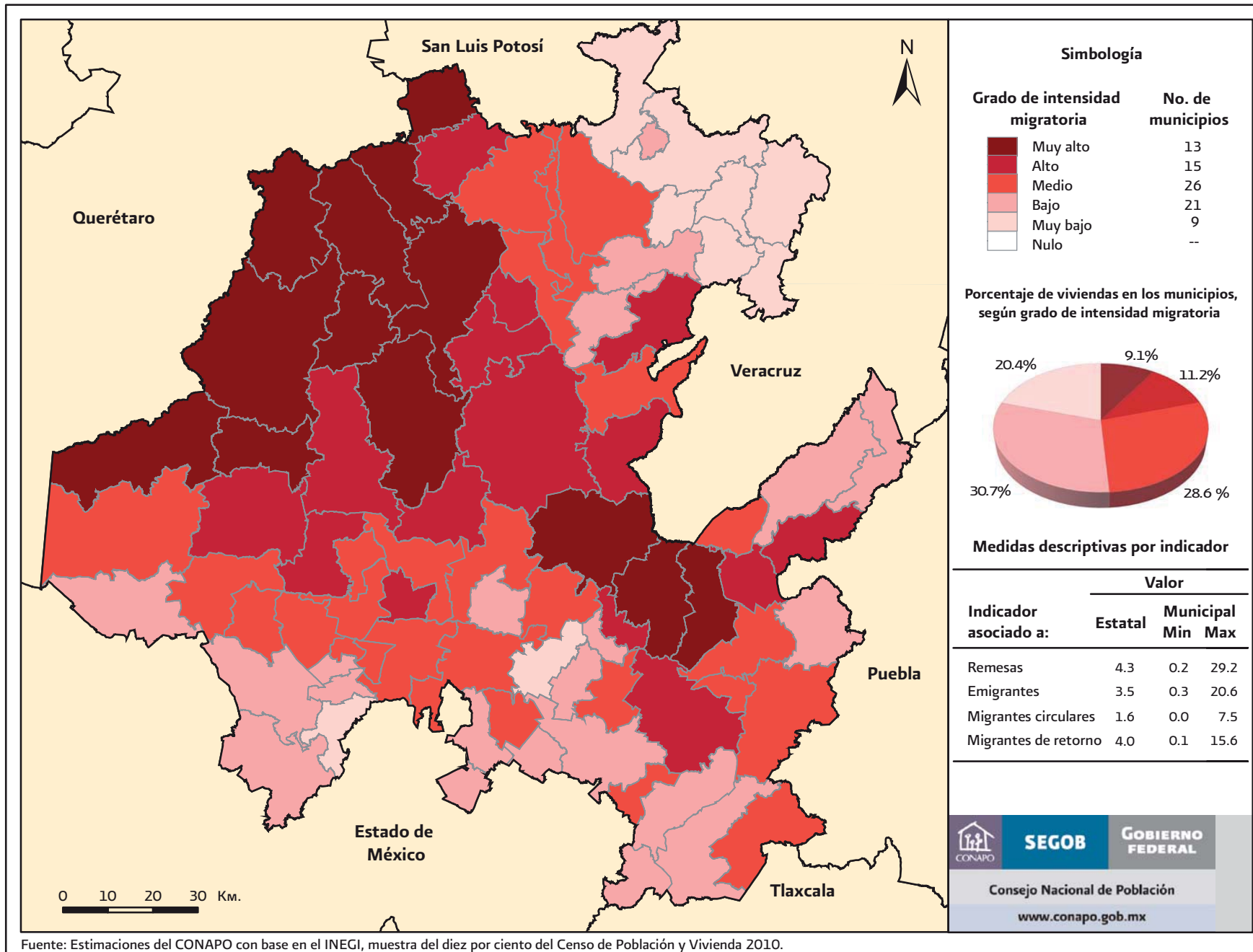

Fuente: Estimaciones del CONAPO con base en el INEGI, muestra del diez por ciento del Censo de Población y Vivienda 2010.

Cuadro B.13. Hidalgo: Total de viviendas, indicadores sobre migración a Estados Unidos, índice y grado de intensidad migratoria, y lugar que ocupa en los contextos estatal y nacional, por municipio, 2010

Clave de la entidad federativa	Clave del municipio	Entidad federativa/ Municipio	Total de viviendas ¹	% Viviendas que reciben remesas	% Viviendas con emigrantes a Estados Unidos del quinquenio anterior	% Viviendas con migrantes circulares del quinquenio anterior	% Viviendas con migrantes de retorno del quinquenio anterior	Índice de intensidad migratoria	Índice de intensidad migratoria reescalado de 0 a 100 ²	Grado de intensidad migratoria	Lugar que ocupa en el contexto estatal ³	Lugar que ocupa en el contexto nacional ³
13		Hidalgo	673 645	4.33	3.47	1.64	3.98	0.8821	2.8187	Alto		5
13	001	Acatlán	4 571	9.32	10.52	3.16	10.26	1.7316	6.6920	Muy Alto	12	168
13	002	Acaxochitlán	8 507	2.02	2.63	0.89	0.91	-0.6047	1.2935	Bajo	69	1 600
13	003	Actopan	13 646	6.62	4.13	1.35	4.40	0.1600	3.0605	Medio	38	848
13	004	Agua Blanca de Iturbide	2 382	2.53	4.04	4.16	3.15	0.4528	3.7369	Medio	34	682
13	005	Ajacuba	4 402	4.95	3.69	1.87	8.16	0.5627	3.9910	Medio	30	619
13	006	Alfajayucan	5 006	11.67	6.85	2.62	11.83	1.6164	6.4258	Alto	15	192
13	007	Almoloya	2 805	2.58	3.10	1.93	2.67	-0.1411	2.3646	Medio	53	1 096
13	008	Apan	10 859	2.12	1.93	0.75	1.91	-0.5773	1.3566	Bajo	66	1 562
13	009	El Arenal	3 913	1.89	2.05	1.36	2.40	-0.3943	1.7797	Bajo	59	1 353
13	010	Atitalaquia	7 351	1.43	0.87	1.06	0.87	-0.7234	1.0192	Bajo	73	1 754
13	011	Atlapexco	4 436	0.54	0.41	----	0.47	-1.0630	0.2344	Muy Bajo	83	2 266
13	012	Atotonilco el Grande	7 127	9.04	7.48	3.58	11.50	1.7219	6.6695	Muy Alto	13	173
13	013	Atotonilco de Tula	7 908	1.17	0.43	0.43	0.89	-0.8995	0.6121	Muy Bajo	80	2 022
13	014	Calnali	4 653	1.83	2.32	1.61	2.02	-0.3643	1.8489	Bajo	58	1 323
13	015	Cardonal	4 819	17.47	8.78	3.49	11.85	2.1863	7.7428	Muy Alto	8	91
13	016	Cuautepec de Hinojosa	13 339	5.19	4.67	2.32	5.97	0.5108	3.8711	Medio	33	646
13	017	Chapantongo	3 268	4.53	3.19	2.21	4.04	0.1500	3.0373	Medio	39	855
13	018	Chapulhuacán	5 659	10.28	8.57	3.23	8.52	1.4666	6.0796	Alto	18	240
13	019	Chilcuautla	4 296	14.08	10.22	2.19	8.94	1.5638	6.3043	Alto	17	206
13	020	Eloxochitlán	822	3.66	5.76	4.78	11.07	1.5867	6.3573	Alto	16	199
13	021	Emiliano Zapata	3 454	1.62	0.46	1.51	1.51	-0.5826	1.3446	Bajo	67	1 567

Continúa...

Cuadro B.13. Hidalgo: Total de viviendas, indicadores sobre migración a Estados Unidos, índice y grado de intensidad migratoria, y lugar que ocupa en los contextos estatal y nacional, por municipio, 2010

Clave de la entidad federativa	Clave del municipio	Entidad federativa/ Municipio	Total de viviendas ¹	% Viviendas que reciben remesas	% Viviendas con emigrantes a Estados Unidos del quinquenio anterior	% Viviendas con migrantes circulares del quinquenio anterior	% Viviendas con migrantes de retorno del quinquenio anterior	Índice de intensidad migratoria	Índice de intensidad migratoria reescalado de 0 a 100 ²	Grado de intensidad migratoria	Lugar que ocupa en el contexto estatal ³	Lugar que ocupa en el contexto nacional ³
13	022	Epazoyucan	3 762	3.03	2.02	1.57	4.28	-0.1077	2.4419	Medio	49	1 054
13	023	Francisco I. Madero	8 446	6.00	4.72	2.98	8.22	0.9266	4.8318	Alto	24	426
13	024	Huasca de Ocampo	4 270	9.68	6.87	7.50	15.60	2.9764	9.5685	Muy Alto	3	24
13	025	Huautla	5 743	1.57	1.55	0.51	0.80	-0.7949	0.8539	Muy Bajo	76	1 848
13	026	Huazalingo	2 583	0.77	0.70	0.54	0.15	-0.9496	0.4963	Muy Bajo	82	2 106
13	027	Huehuetla	5 836	1.54	2.59	0.51	2.30	-0.5635	1.3886	Bajo	64	1 542
13	028	Huejutla de Reyes	26 974	0.89	0.73	0.48	1.05	-0.8613	0.7004	Muy Bajo	78	1 951
13	029	Huichapan	10 847	5.43	6.07	1.40	7.04	0.5371	3.9317	Medio	32	631
13	030	Ixmiquilpan	21 771	10.68	8.04	2.54	9.11	1.3587	5.8303	Alto	19	269
13	031	Jacala de Ledezma	3 579	23.26	15.29	3.81	8.47	2.6094	8.7204	Muy Alto	5	51
13	032	Jaltocán	2 416	3.69	3.60	0.33	1.16	-0.5595	1.3980	Bajo	63	1 539
13	033	Juárez Hidalgo	930	8.32	6.78	2.05	8.83	1.0335	5.0790	Alto	23	387
13	034	Lolotla	2 441	2.34	2.62	2.46	3.36	0.0010	2.6930	Medio	44	962
13	035	Metepec	2 878	5.18	6.23	4.21	4.07	0.8277	4.6032	Alto	26	476
13	036	San Agustín Metzquitlán	2 473	8.86	6.67	2.83	5.58	0.8764	4.7159	Alto	25	452
13	037	Metztitlán	5 871	8.55	11.11	2.25	6.60	1.1642	5.3809	Alto	21	341
13	038	Mineral del Chico	1 986	1.62	1.31	2.42	3.52	-0.1152	2.4245	Medio	50	1 060
13	039	Mineral del Monte	3 559	2.59	1.69	1.24	3.15	-0.3402	1.9045	Bajo	57	1 296
13	040	La Misión	2 674	22.29	13.09	3.66	9.05	2.4418	8.3331	Muy Alto	6	62
13	041	Mixquiahuala de Juárez	10 779	4.45	3.66	2.63	6.68	0.5491	3.9596	Medio	31	624
13	042	Molango de Escamilla	2 705	3.83	4.14	2.22	3.29	0.1130	2.9519	Medio	41	888
13	043	Nicolás Flores	2 096	21.85	15.62	3.32	12.72	2.9137	9.4237	Muy Alto	4	29
13	044	Nopala de Villagrán	4 243	2.26	2.45	1.41	1.81	-0.4007	1.7649	Bajo	60	1 360

Continúa...

Cuadro B.13. Hidalgo: Total de viviendas, indicadores sobre migración a Estados Unidos, índice y grado de intensidad migratoria, y lugar que ocupa en los contextos estatal y nacional, por municipio, 2010

Clave de la entidad federativa	Clave del municipio	Entidad federativa/ Municipio	Total de viviendas ¹	% Viviendas que reciben remesas	% Viviendas con emigrantes a Estados Unidos del quinquenio anterior	% Viviendas con migrantes circulares del quinquenio anterior	% Viviendas con migrantes de retorno del quinquenio anterior	Índice de intensidad migratoria	Índice de intensidad migratoria reescalado de 0 a 100 ²	Grado de intensidad migratoria	Lugar que ocupa en el contexto estatal ³	Lugar que ocupa en el contexto nacional ³
13	045	Omitlán de Juárez	1 924	5.10	4.27	4.06	7.90	1.0531	5.1242	Alto	22	379
13	046	San Felipe Orizatlán	8 484	1.68	0.31	0.53	0.42	-0.9139	0.5789	Muy Bajo	81	2 057
13	047	Pacula	1 634	29.17	16.85	4.53	11.26	3.4177	10.5881	Muy Alto	2	15
13	048	Pachuca de Soto	72 236	0.58	0.36	0.82	0.85	-0.8493	0.7281	Muy Bajo	77	1 930
13	049	Pisaflores	4 438	15.01	12.78	5.68	7.57	2.3906	8.2148	Muy Alto	7	64
13	050	Progreso de Obregón	5 510	5.21	3.92	2.31	7.05	0.5684	4.0041	Medio	29	614
13	051	Mineral de la Reforma	36 291	2.05	0.73	0.67	1.17	-0.7604	0.9336	Bajo	75	1 806
13	052	San Agustín Tlaxiaca	7 766	2.89	1.58	2.09	4.06	-0.0561	2.5611	Medio	46	1 007
13	053	San Bartolo Tutotepec	4 480	2.87	3.68	1.79	1.76	-0.2126	2.1994	Bajo	55	1 168
13	054	San Salvador	8 106	5.36	3.66	1.06	8.23	0.4126	3.6442	Medio	35	707
13	055	Santiago de Anaya	3 855	6.59	5.33	2.86	10.22	1.1778	5.4124	Alto	20	337
13	056	Santiago Tulantepec de Lugo Guerrero	9 004	4.68	2.25	1.98	3.40	-0.0268	2.6288	Medio	45	984
13	057	Singuilucan	3 482	6.07	5.38	3.34	5.26	0.7413	4.4037	Alto	28	514
13	058	Tasquillo	4 720	28.21	20.64	4.75	13.14	3.8913	11.6826	Muy Alto	1	11
13	059	Tecoautla	8 606	14.52	10.45	2.41	13.99	2.1748	7.7161	Muy Alto	9	96
13	060	Tenango de Doria	4 293	6.34	7.76	5.09	8.83	1.6737	6.5582	Alto	14	183
13	061	Tepeapulco	14 603	1.45	1.25	1.22	1.75	-0.5694	1.3749	Bajo	65	1 548
13	062	Tepehuacán de Guerrero	6 460	1.67	3.60	2.95	3.19	0.1289	2.9885	Medio	40	869
13	063	Tepeji del Río de Ocampo	20 688	2.34	1.74	1.24	1.77	-0.4911	1.5559	Bajo	61	1 456
13	064	Tepetitlán	2 826	6.52	2.94	1.10	5.27	0.1071	2.9382	Medio	42	891
13	065	Tetepango	2 520	2.03	3.10	2.27	5.36	0.1903	3.1306	Medio	37	834
13	066	Villa de Tezontepec	2 606	1.96	0.81	0.69	1.57	-0.7112	1.0473	Bajo	72	1 740

Continúa...

Cuadro B.13. Hidalgo: Total de viviendas, indicadores sobre migración a Estados Unidos, índice y grado de intensidad migratoria, y lugar que ocupa en los contextos estatal y nacional, por municipio, 2010

Clave de la entidad federativa	Clave del municipio	Entidad federativa/ Municipio	Total de viviendas ¹	% Viviendas que reciben remesas	% Viviendas con emigrantes a Estados Unidos del quinquenio anterior	% Viviendas con migrantes circulares del quinquenio anterior	% Viviendas con migrantes de retorno del quinquenio anterior	Índice de intensidad migratoria	Índice de intensidad migratoria reescalado de 0 a 100 ²	Grado de intensidad migratoria	Lugar que ocupa en el contexto estatal ³	Lugar que ocupa en el contexto nacional ³
13	067	Tezontepec de Aldama	11 884	3.17	3.37	2.64	5.63	0.3663	3.5371	Medio	36	738
13	068	Tianguistengo	3 679	8.67	8.05	2.17	5.52	0.8198	4.5852	Alto	27	479
13	069	Tizayuca	24 084	0.86	0.67	0.90	1.50	-0.7308	1.0019	Bajo	74	1 762
13	070	Tlahuelilpan	4 193	2.67	2.96	1.86	2.89	-0.1386	2.3704	Medio	52	1 092
13	071	Tlahuiltepa	2 928	10.14	10.60	4.10	10.45	1.9950	7.3008	Muy Alto	11	126
13	072	Tlanalapa	2 607	2.76	3.23	1.85	2.53	-0.1557	2.3310	Medio	54	1 105
13	073	Tlanchinol	7 627	1.95	4.65	1.98	3.61	0.0528	2.8128	Medio	43	931
13	074	Tlaxcoapan	5 912	1.20	1.18	1.40	1.27	-0.5952	1.3153	Bajo	68	1 588
13	075	Tolcayuca	3 443	3.85	1.89	1.75	1.92	-0.2924	2.0150	Bajo	56	1 243
13	076	Tula de Allende	27 542	1.67	1.20	0.90	1.89	-0.6168	1.2655	Bajo	70	1 616
13	077	Tulancingo de Bravo	38 035	3.65	3.27	1.40	3.44	-0.1172	2.4200	Medio	51	1 063
13	078	Xochiatipan	3 832	0.16	0.31	----	0.13	-1.1218	0.0986	Muy Bajo	84	2 369
13	079	Xochicoatlán	1 919	1.72	1.15	1.25	1.04	-0.6328	1.2284	Bajo	71	1 630
13	080	Yahualica	5 209	0.79	1.63	0.29	0.83	-0.8663	0.6889	Muy Bajo	79	1 958
13	081	Zacualtipán de Ángeles	8 768	4.20	5.08	1.12	2.93	-0.0780	2.5104	Medio	47	1 030
13	082	Zapotlán de Juárez	4 878	4.10	2.22	1.60	3.65	-0.1074	2.4426	Medio	48	1 053
13	083	Zempoala	10 684	1.86	2.21	0.73	2.39	-0.5208	1.4873	Bajo	62	1 490
13	084	Zimapán	9 804	15.10	10.97	3.14	11.18	2.1000	7.5434	Muy Alto	10	110

Notas: 1/ Es el total de viviendas en la unidad político administrativa; puede ser mayor o igual al denominador utilizado para el cálculo de cada indicador.

2/ El valor cero corresponde a los municipios con nula intensidad migratoria. Ninguno de los municipios alcanza el valor 100, que significaría que cada uno de los cuatro indicadores es 100 por ciento. A nivel nacional, el máximo valor reescalado fue 14.3560, en el municipio San Juan Quiahije (213) del estado de Oaxaca.

3/ El ordenamiento está hecho excluyendo los municipios con intensidad migratoria nula. A nivel nacional se excluyen 11 municipios (restan 2 445), y en esta entidad federativa ninguno.

-- Indica cero.

Fuente: Estimaciones del CONAPO con base en el INEGI, muestra del diez por ciento del Censo de Población y Vivienda 2010.

Mapa B.14. Jalisco: Grado de intensidad migratoria por municipio, 2010

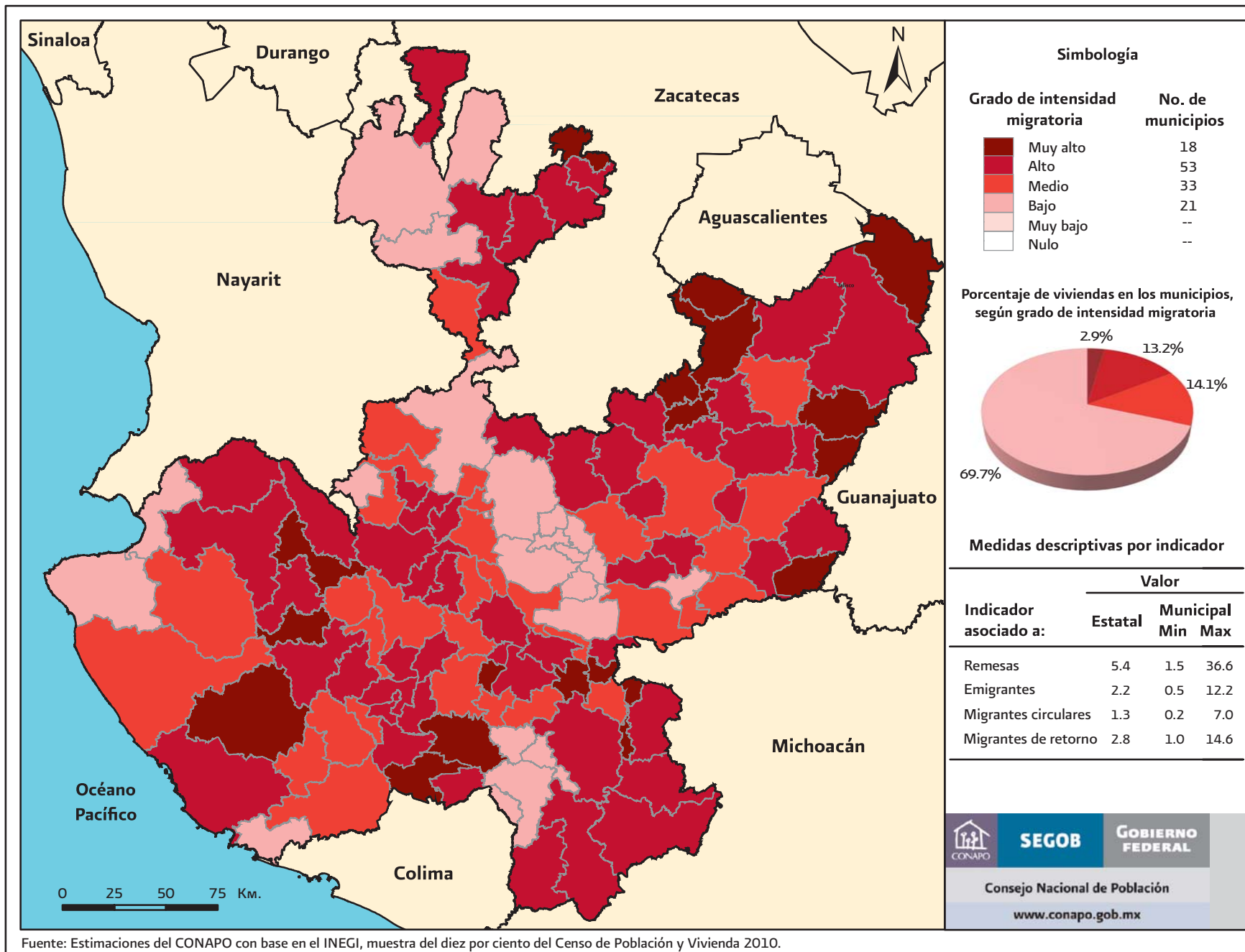

Fuente: Estimaciones del CONAPO con base en el INEGI, muestra del diez por ciento del Censo de Población y Vivienda 2010.

Cuadro B.14. Jalisco: Total de viviendas, indicadores sobre migración a Estados Unidos, índice y grado de intensidad migratoria, y lugar que ocupa en los contextos estatal y nacional, por municipio, 2010

Clave de la entidad federativa	Clave del municipio	Entidad federativa/ Municipio	Total de viviendas ¹	% Viviendas que reciben remesas	% Viviendas con emigrantes a Estados Unidos del quinquenio anterior	% Viviendas con migrantes circulares del quinquenio anterior	% Viviendas con migrantes de retorno del quinquenio anterior	Índice de intensidad migratoria	Índice de intensidad migratoria reescalado de 0 a 100 ²	Grado de intensidad migratoria	Lugar que ocupa en el contexto estatal ³	Lugar que ocupa en el contexto nacional ³
14		Jalisco	1 823 973	5.41	2.19	1.30	2.83	0.3688	2.2616	Alto		13
14	001	Acatic	5 202	10.96	6.44	3.17	5.79	1.0427	5.1003	Alto	49	383
14	002	Acatlán de Juárez	5 237	6.29	3.20	2.95	5.75	0.5633	3.9923	Medio	72	618
14	003	Ahualulco de Mercado	5 665	11.85	4.31	2.54	5.58	0.7706	4.4714	Alto	68	501
14	004	Amacueca	1 668	17.95	4.32	4.20	8.63	1.7024	6.6245	Muy Alto	18	178
14	005	Amatitán	3 307	4.15	2.06	1.63	3.90	-0.0842	2.4961	Medio	103	1 037
14	006	Ameca	15 092	15.93	6.37	1.87	8.12	1.2118	5.4908	Alto	38	323
14	007	San Juanito de Escobedo	2 531	13.31	7.59	3.00	6.20	1.2308	5.5347	Alto	37	315
14	008	Arandas	17 583	6.98	3.55	1.82	4.88	0.2832	3.3452	Medio	87	781
14	009	El Arenal	4 049	3.59	2.62	1.86	3.61	-0.0501	2.5749	Medio	101	1 000
14	010	Atemajac de Brizuela	1 568	9.71	4.47	0.89	2.42	0.0084	2.7101	Medio	98	958
14	011	Atengo	1 590	12.64	4.79	1.01	5.91	0.5442	3.9482	Medio	73	627
14	012	Atenguillo	1 466	12.57	7.38	1.91	7.92	1.1314	5.3052	Alto	44	353
14	013	Atotonilco el Alto	14 235	8.35	1.29	1.41	3.94	-0.0056	2.6779	Medio	99	969
14	014	Atoyac	2 215	18.08	5.69	2.30	6.73	1.1998	5.4631	Alto	40	331
14	015	Autlán de Navarro	15 309	6.74	2.29	0.98	4.36	-0.0513	2.5723	Medio	102	1 004
14	016	Ayotlán	8 798	13.21	4.81	3.56	7.25	1.2563	5.5938	Alto	36	308
14	017	Ayutla	3 106	14.55	5.15	1.87	3.67	0.5998	4.0768	Alto	71	595
14	018	La Barca	16 160	4.28	3.09	2.98	2.83	0.1722	3.0887	Medio	93	846
14	019	Bolaños	1 435	1.47	0.63	1.81	4.04	-0.2458	2.1227	Bajo	109	1 198
14	020	Cabo Corrientes	2 604	1.97	0.58	0.35	1.96	-0.7613	0.9314	Bajo	125	1 810
14	021	Casimiro Castillo	5 673	7.52	3.70	1.48	4.85	0.2420	3.2498	Medio	90	809

Continúa...

Cuadro B.14. Jalisco: Total de viviendas, indicadores sobre migración a Estados Unidos, índice y grado de intensidad migratoria, y lugar que ocupa en los contextos estatal y nacional, por municipio, 2010

Clave de la entidad federativa	Clave del municipio	Entidad federativa/ Municipio	Total de viviendas ¹	% Viviendas que reciben remesas	% Viviendas con emigrantes a Estados Unidos del quinquenio anterior	% Viviendas con migrantes circulares del quinquenio anterior	% Viviendas con migrantes de retorno del quinquenio anterior	Índice de intensidad migratoria	Índice de intensidad migratoria reescalado de 0 a 100 ²	Grado de intensidad migratoria	Lugar que ocupa en el contexto estatal ³	Lugar que ocupa en el contexto nacional ³
14	022	Cihuatlán	9 943	3.46	0.86	0.67	2.67	-0.5334	1.4581	Bajo	118	1 511
14	023	Zapotlán el Grande	24 733	3.51	0.98	1.23	2.11	-0.4607	1.6262	Bajo	116	1 420
14	024	Cocula	7 090	11.54	4.89	3.85	7.60	1.2923	5.6769	Alto	31	295
14	025	Colotlán	4 981	18.05	5.85	1.08	6.65	0.9403	4.8635	Alto	58	421
14	026	Concepción de Buenos Aires	1 529	15.91	2.10	6.29	7.33	1.7690	6.7784	Muy Alto	17	160
14	027	Cuautitlán de García Barragán	3 837	9.34	2.24	1.75	5.84	0.3751	3.5575	Medio	81	732
14	028	Cuautla	575	36.65	10.96	3.65	9.57	2.9429	9.4910	Muy Alto	1	26
14	029	Cuquío	4 370	19.27	9.27	2.86	5.95	1.5440	6.2586	Alto	21	218
14	030	Chapala	12 089	7.64	1.98	0.99	2.93	-0.1822	2.2696	Bajo	106	1 132
14	031	Chimaltitán	911	11.55	4.83	3.40	5.27	0.9477	4.8807	Alto	57	419
14	032	Chiquilistlán	1 338	9.95	5.16	2.84	7.55	1.0222	5.0528	Alto	51	391
14	033	Degollado	5 489	17.43	12.19	3.92	11.33	2.4687	8.3952	Muy Alto	2	59
14	034	Ejutla	608	24.67	2.47	0.16	9.21	1.0479	5.1121	Alto	48	381
14	035	Encarnación de Díaz	12 195	8.79	6.22	3.94	8.43	1.3770	5.8725	Alto	26	261
14	036	Etzatlán	4 450	9.88	2.88	1.80	4.27	0.2907	3.3624	Medio	86	778
14	037	El Grullo	5 997	8.99	2.67	0.50	5.00	0.0352	2.7721	Medio	97	943
14	038	Guachinango	816	18.01	5.53	2.09	8.95	1.3725	5.8623	Alto	27	264
14	039	Guadalajara	381 632	3.51	0.98	0.64	1.41	-0.6615	1.1622	Bajo	122	1 671
14	040	Hostotipaquillo	2 335	9.21	3.38	0.86	5.62	0.2362	3.2366	Medio	91	812
14	041	Huejúcar	1 988	30.18	8.56	1.81	9.76	2.1259	7.6031	Muy Alto	6	103
14	042	Huejuquilla el Alto	2 189	27.11	4.67	1.42	6.63	1.3058	5.7081	Alto	29	289
14	043	La Huerta	6 065	11.38	4.70	1.40	8.16	0.8057	4.5525	Alto	67	485

Continúa...

Cuadro B.14. Jalisco: Total de viviendas, indicadores sobre migración a Estados Unidos, índice y grado de intensidad migratoria, y lugar que ocupa en los contextos estatal y nacional, por municipio, 2010

Clave de la entidad federativa	Clave del municipio	Entidad federativa/ Municipio	Total de viviendas ¹	% Viviendas que reciben remesas	% Viviendas con emigrantes a Estados Unidos del quinquenio anterior	% Viviendas con migrantes circulares del quinquenio anterior	% Viviendas con migrantes de retorno del quinquenio anterior	Índice de intensidad migratoria	Índice de intensidad migratoria reescalado de 0 a 100 ²	Grado de intensidad migratoria	Lugar que ocupa en el contexto estatal ³	Lugar que ocupa en el contexto nacional ³
14	044	Ixtlahuacán de los Membrillos	10 244	3.07	0.99	0.79	3.58	-0.4202	1.7198	Bajo	115	1 374
14	045	Ixtlahuacán del Río	4 554	11.58	8.92	2.55	6.63	1.2017	5.4676	Alto	39	328
14	046	Jalostotitlán	7 356	11.37	3.98	3.01	8.32	1.1160	5.2696	Alto	46	361
14	047	Jamay	5 970	9.66	3.34	2.69	4.27	0.5039	3.8551	Medio	77	650
14	048	Jesús María	4 415	14.24	11.14	2.09	4.80	1.1812	5.4203	Alto	41	334
14	049	Jilotlán de los Dolores	2 195	12.16	7.12	1.92	7.11	1.0119	5.0289	Alto	52	395
14	050	Jocotepec	9 254	8.36	2.72	1.76	3.51	0.1270	2.9841	Medio	94	871
14	051	Juanacatlán	3 282	4.27	1.83	1.71	2.89	-0.1851	2.2629	Bajo	107	1 135
14	052	Juchitlán	1 639	19.98	5.74	0.61	7.20	0.9695	4.9310	Alto	54	411
14	053	Lagos de Moreno	35 579	10.23	6.33	2.76	5.02	0.8368	4.6244	Alto	65	469
14	054	El Limón	1 701	21.63	2.94	1.53	11.11	1.4460	6.0321	Alto	23	244
14	055	Magdalena	5 471	9.97	2.58	2.12	6.16	0.5388	3.9357	Medio	76	630
14	056	Santa María del Oro	672	9.82	5.07	4.47	4.76	1.0680	5.1587	Alto	47	375
14	057	La Manzanilla de la Paz	1 056	20.38	4.74	4.93	7.67	1.8906	7.0593	Muy Alto	14	141
14	058	Mascota	3 702	19.29	6.21	1.40	5.51	0.9681	4.9278	Alto	55	412
14	059	Mazamitla	3 377	10.67	3.85	2.61	4.03	0.5396	3.9375	Medio	75	629
14	060	Mexxicacán	1 672	18.92	8.49	5.50	8.38	2.2957	7.9956	Muy Alto	4	74
14	061	Mezquitic	3 636	8.58	0.50	0.99	2.71	-0.2726	2.0607	Bajo	110	1 224
14	062	Mixtlán	946	26.77	7.51	0.85	11.63	1.8968	7.0738	Muy Alto	13	139
14	063	Ocotlán	23 603	4.40	1.60	1.20	2.34	-0.3612	1.8561	Bajo	113	1 317
14	064	Ojuelos de Jalisco	6 649	8.72	10.34	6.69	6.92	2.1017	7.5473	Muy Alto	7	108
14	065	Pihuamo	3 564	17.73	4.72	1.80	5.95	0.9262	4.8310	Alto	59	427

Continúa...

Cuadro B.14. Jalisco: Total de viviendas, indicadores sobre migración a Estados Unidos, índice y grado de intensidad migratoria, y lugar que ocupa en los contextos estatal y nacional, por municipio, 2010

Clave de la entidad federativa	Clave del municipio	Entidad federativa/ Municipio	Total de viviendas ¹	% Viviendas que reciben remesas	% Viviendas con emigrantes a Estados Unidos del quinquenio anterior	% Viviendas con migrantes circulares del quinquenio anterior	% Viviendas con migrantes de retorno del quinquenio anterior	Índice de intensidad migratoria	Índice de intensidad migratoria reescalado de 0 a 100 ²	Grado de intensidad migratoria	Lugar que ocupa en el contexto estatal ³	Lugar que ocupa en el contexto nacional ³
14	066	Poncitlán	9 768	6.58	4.37	2.01	4.24	0.2991	3.3820	Medio	85	771
14	067	Puerto Vallarta	67 232	2.32	0.93	0.75	2.41	-0.5864	1.3357	Bajo	120	1 575
14	068	Villa Purificación	3 141	17.53	5.89	3.09	11.37	1.8462	6.9568	Muy Alto	16	149
14	069	Quitupan	2 481	20.70	7.63	1.94	5.80	1.2736	5.6337	Alto	34	299
14	070	El Salto	31 969	2.77	1.43	0.94	2.20	-0.5135	1.5042	Bajo	117	1 479
14	071	San Cristóbal de la Barranca	766	14.40	6.92	3.52	7.19	1.4442	6.0278	Alto	24	245
14	072	San Diego de Alejandría	1 590	11.32	9.94	3.90	11.19	2.0313	7.3845	Muy Alto	8	120
14	073	San Juan de los Lagos	15 376	7.54	3.82	2.11	4.48	0.3491	3.4973	Medio	83	746
14	074	San Julián	3 434	15.40	9.90	2.74	8.25	1.6422	6.4854	Alto	19	189
14	075	San Marcos	939	7.99	0.96	0.75	2.98	-0.2883	2.0244	Bajo	111	1 239
14	076	San Martín de Bolaños	826	13.92	2.91	0.61	4.00	0.1762	3.0978	Medio	92	843
14	077	San Martín Hidalgo	7 102	17.95	3.65	1.40	7.67	0.9534	4.8938	Alto	56	415
14	078	San Miguel el Alto	7 681	7.07	5.77	2.36	7.45	0.8315	4.6122	Alto	66	472
14	079	Gómez Farías	3 566	8.20	4.60	0.42	4.75	0.0964	2.9134	Medio	96	896
14	080	San Sebastián del Oeste	1 750	16.51	4.57	2.17	6.74	1.0279	5.0660	Alto	50	390
14	081	Santa María de los Ángeles	1 028	27.92	5.74	3.11	4.86	1.5948	6.3758	Alto	20	197
14	082	Sayula	7 981	4.67	2.16	3.95	2.83	0.3286	3.4501	Medio	84	755
14	083	Tala	17 018	5.21	2.06	1.39	4.57	-0.0203	2.6437	Medio	100	980
14	084	Talpa de Allende	3 760	5.45	3.46	1.60	4.26	0.1000	2.9217	Medio	95	893
14	085	Tamazula de Gordiano	10 179	11.14	4.04	3.14	5.47	0.8397	4.6310	Alto	64	468
14	086	Tapalpa	3 921	4.96	2.52	1.15	3.83	-0.1288	2.3932	Medio	104	1 084
14	087	Tecalitlán	4 506	13.05	5.46	2.66	7.46	1.1264	5.2935	Alto	45	356
14	088	Tecolotlán	4 834	12.10	3.15	0.62	5.19	0.2466	3.2606	Medio	89	807

Continúa...

Cuadro B.14. Jalisco: Total de viviendas, indicadores sobre migración a Estados Unidos, índice y grado de intensidad migratoria, y lugar que ocupa en los contextos estatal y nacional, por municipio, 2010

Clave de la entidad federativa	Clave del municipio	Entidad federativa/ Municipio	Total de viviendas ¹	% Viviendas que reciben remesas	% Viviendas con emigrantes a Estados Unidos del quinquenio anterior	% Viviendas con migrantes circulares del quinquenio anterior	% Viviendas con migrantes de retorno del quinquenio anterior	Índice de intensidad migratoria	Índice de intensidad migratoria reescalado de 0 a 100 ²	Grado de intensidad migratoria	Lugar que ocupa en el contexto estatal ³	Lugar que ocupa en el contexto nacional ³
14	089	Techaluta de Montenegro	938	16.52	3.64	2.99	8.00	1.2693	5.6238	Alto	35	302
14	090	Tenamaxtlán	1 870	13.37	4.06	0.86	5.24	0.4201	3.6614	Medio	80	700
14	091	Teocaltiche	10 224	15.15	8.71	6.37	6.74	2.1674	7.6991	Muy Alto	5	97
14	092	Teocuitatlán de Corona	3 068	15.42	4.93	0.91	8.38	0.9091	4.7914	Alto	61	434
14	093	Tepatitlán de Morelos	32 698	7.34	3.86	2.00	3.87	0.2528	3.2750	Medio	88	803
14	094	Tequila	9 065	4.31	1.99	1.82	2.49	-0.1901	2.2515	Bajo	108	1 141
14	095	Teuchitlán	2 567	12.69	4.88	2.58	8.35	1.1447	5.3360	Alto	43	351
14	096	Tizapán el Alto	5 883	16.46	4.78	3.10	8.59	1.4335	6.0031	Alto	25	249
14	097	Tlajomulco de Zúñiga	97 448	1.58	0.46	0.64	1.84	-0.7361	0.9898	Bajo	123	1 771
14	098	Tlaquepaque	148 994	2.11	0.85	0.72	0.97	-0.7584	0.9383	Bajo	124	1 802
14	099	Tolimán	2 205	15.55	8.36	3.54	10.75	1.9719	7.2474	Muy Alto	11	130
14	100	Tomatlán	9 057	6.52	2.72	1.63	6.70	0.3564	3.5144	Medio	82	743
14	101	Tonalá	106 382	3.15	1.85	0.81	1.47	-0.5719	1.3693	Bajo	119	1 554
14	102	Tonaya	1 756	21.69	5.47	1.71	7.86	1.3277	5.7587	Alto	28	278
14	103	Tonila	2 286	6.26	1.53	0.75	3.28	-0.2885	2.0241	Bajo	112	1 240
14	104	Totatiche	1 618	17.95	8.30	1.73	8.90	1.4875	6.1279	Alto	22	236
14	105	Tototlán	5 293	12.86	5.82	3.20	4.88	0.9892	4.9764	Alto	53	402
14	106	Tuxcacuesco	1 096	19.73	3.84	0.37	5.75	0.6185	4.1199	Alto	70	576
14	107	Tuxcueca	1 647	9.00	2.06	3.58	3.95	0.5430	3.9455	Medio	74	628
14	108	Tuxpan	8 504	6.47	2.23	0.35	2.40	-0.4061	1.7523	Bajo	114	1 363
14	109	Unión de San Antonio	4 190	13.41	7.30	5.11	7.97	1.8516	6.9694	Muy Alto	15	147
14	110	Unión de Tula	3 540	11.78	4.61	2.60	6.55	0.9048	4.7814	Alto	63	437
14	111	Valle de Guadalupe	1 592	13.73	5.78	2.64	8.67	1.2994	5.6933	Alto	30	290

Continúa...

Cuadro B.14. Jalisco: Total de viviendas, indicadores sobre migración a Estados Unidos, índice y grado de intensidad migratoria, y lugar que ocupa en los contextos estatal y nacional, por municipio, 2010

Clave de la entidad federativa	Clave del municipio	Entidad federativa/ Municipio	Total de viviendas ¹	% Viviendas que reciben remesas	% Viviendas con emigrantes a Estados Unidos del quinquenio anterior	% Viviendas con migrantes circulares del quinquenio anterior	% Viviendas con migrantes de retorno del quinquenio anterior	Índice de intensidad migratoria	Índice de intensidad migratoria reescalado de 0 a 100 ²	Grado de intensidad migratoria	Lugar que ocupa en el contexto estatal ³	Lugar que ocupa en el contexto nacional ³
14	112	Valle de Juárez	1 767	16.07	7.48	2.83	12.62	1.9754	7.2554	Muy Alto	10	129
14	113	San Gabriel	3 771	12.86	3.82	3.53	14.56	1.9308	7.1523	Muy Alto	12	136
14	114	Villa Corona	4 425	9.72	3.39	0.90	7.26	0.4410	3.7099	Medio	78	688
14	115	Villa Guerrero	1 559	17.98	6.22	1.15	9.57	1.2860	5.6623	Alto	32	296
14	116	Villa Hidalgo	4 279	12.80	6.81	7.02	6.17	2.0114	7.3385	Muy Alto	9	123
14	117	Cañadas de Obregón	984	34.11	8.13	1.73	11.08	2.3801	8.1906	Muy Alto	3	65
14	118	Yahualica de González Gallo	6 052	18.49	6.71	2.15	6.92	1.2777	5.6432	Alto	33	298
14	119	Zacoalco de Torres	6 511	11.90	4.35	2.17	5.07	0.6422	4.1747	Alto	69	562
14	120	Zapopan	318 555	2.73	1.13	1.01	1.10	-0.6364	1.2202	Bajo	121	1 638
14	121	Zapotiltic	7 170	7.49	2.35	1.01	2.72	-0.1818	2.2706	Bajo	105	1 130
14	122	Zapotitlán de Vadillo	1 779	9.67	4.61	3.71	7.53	1.1561	5.3622	Alto	42	346
14	123	Zapotlán del Rey	4 365	17.82	4.18	1.54	6.63	0.9067	4.7858	Alto	62	436
14	124	Zapotlanejo	15 766	11.28	3.81	1.73	4.62	0.4356	3.6972	Medio	79	694
14	125	San Ignacio Cerro Gordo	4 031	3.76	3.09	3.46	9.09	0.9092	4.7918	Alto	60	433

Notas: 1/ Es el total de viviendas en la unidad político administrativa; puede ser mayor o igual al denominador utilizado para el cálculo de cada indicador.

2/ El valor cero corresponde a los municipios con nula intensidad migratoria. Ninguno de los municipios alcanza el valor 100, que significaría que cada uno de los cuatro indicadores es 100 por ciento.

A nivel nacional, el máximo valor reescalado fue 14.3560, en el municipio San Juan Quiahije (213) del estado de Oaxaca.

3/ El ordenamiento está hecho excluyendo los municipios con intensidad migratoria nula. A nivel nacional se excluyen 11 municipios (restan 2 445), y en esta entidad federativa ninguno.

Fuente: Estimaciones del CONAPO con base en el INEGI, muestra del diez por ciento del Censo de Población y Vivienda 2010.

Mapa B.15. Estado de México: Grado de intensidad migratoria por municipio, 2010

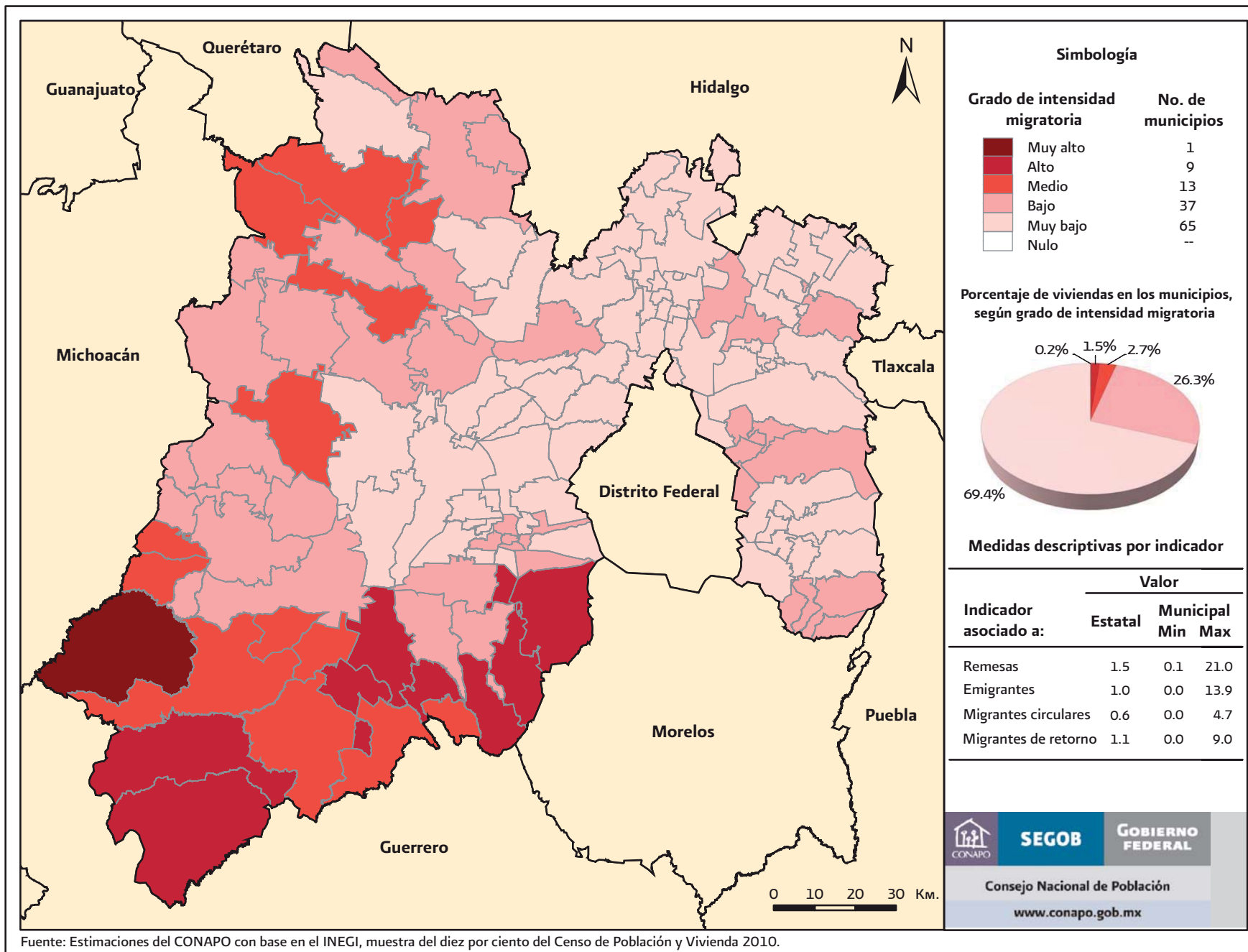

Cuadro B.15. México: Total de viviendas, indicadores sobre migración a Estados Unidos, índice y grado de intensidad migratoria, y lugar que ocupa en los contextos estatal y nacional, por municipio, 2010

Clave de la entidad federativa	Clave del municipio	Entidad federativa/ Municipio	Total de viviendas ¹	% Viviendas que reciben remesas	% Viviendas con emigrantes a Estados Unidos del quinquenio anterior	% Viviendas con migrantes circulares del quinquenio anterior	% Viviendas con migrantes de retorno del quinquenio anterior	Índice de intensidad migratoria	Índice de intensidad migratoria reescalado de 0 a 100 ²	Grado de intensidad migratoria	Lugar que ocupa en el contexto estatal ³	Lugar que ocupa en el contexto nacional ³
15		México	3 723 607	1.55	1.04	0.62	1.08	-0.8778	0.9087	Bajo		24
15	001	Acambay	13 676	4.37	4.24	1.66	2.93	-0.0144	2.6574	Medio	20	976
15	002	Acolman	33 032	2.44	1.51	0.82	1.07	-0.6653	1.1533	Bajo	47	1 677
15	003	Aculco	10 118	1.62	0.50	0.44	0.92	-0.8686	0.6835	Muy Bajo	74	1 961
15	004	Almoloya de Alquisiras	3 400	11.79	2.62	2.71	6.12	0.7401	4.4008	Alto	5	515
15	005	Almoloya de Juárez	33 547	0.62	1.01	0.45	0.37	-0.9295	0.5429	Muy Bajo	93	2 076
15	006	Almoloya del Río	2 581	2.52	2.40	1.90	2.13	-0.2555	2.1003	Bajo	25	1 208
15	007	Amanalco	4 983	1.33	1.22	0.28	1.75	-0.7774	0.8944	Bajo	60	1 831
15	008	Amatepec	6 108	16.15	4.57	1.74	5.01	0.7383	4.3969	Alto	6	516
15	009	Amecameca	11 974	0.79	0.31	0.30	0.74	-0.9665	0.4573	Muy Bajo	107	2 137
15	010	Apaxco	6 127	0.56	0.56	0.51	0.83	-0.9056	0.5980	Muy Bajo	87	2 038
15	011	Atenco	12 478	0.39	0.73	0.67	0.75	-0.8728	0.6739	Muy Bajo	77	1 967
15	012	Atizapán	2 139	1.54	0.56	0.84	1.26	-0.7465	0.9657	Bajo	55	1 789
15	013	Atizapán de Zaragoza	128 483	1.68	0.70	0.25	1.01	-0.8838	0.6484	Muy Bajo	78	1 980
15	014	Atlacomulco	21 195	1.61	0.98	0.66	2.41	-0.6321	1.2302	Bajo	42	1 628
15	015	Atlautla	6 247	2.85	4.22	0.67	1.63	-0.4269	1.7043	Bajo	36	1 383
15	016	Axapusco	6 341	0.71	1.01	0.27	0.43	-0.9603	0.4718	Muy Bajo	104	2 123
15	017	Ayapango	2 285	0.35	0.09	1.05	0.74	-0.8403	0.7490	Muy Bajo	66	1 916
15	018	Calimaya	10 020	0.53	0.73	0.25	0.54	-0.9799	0.4263	Muy Bajo	112	2 157
15	019	Capulhuac	6 614	1.45	0.85	0.59	0.77	-0.8357	0.7597	Muy Bajo	65	1 905
15	020	Coacalco de Berriozábal	76 845	1.17	0.44	0.38	0.44	-0.9549	0.4842	Muy Bajo	102	2 114
15	021	Coatepec Harinas	8 313	7.46	8.92	4.69	8.48	1.6810	6.5750	Alto	2	180

Continúa...

Cuadro B.15. México: Total de viviendas, indicadores sobre migración a Estados Unidos, índice y grado de intensidad migratoria, y lugar que ocupa en los contextos estatal y nacional, por municipio, 2010

Clave de la entidad federativa	Clave del municipio	Entidad federativa/ Municipio	Total de viviendas ¹	% Viviendas que reciben remesas	% Viviendas con emigrantes a Estados Unidos del quinquenio anterior	% Viviendas con migrantes circulares del quinquenio anterior	% Viviendas con migrantes de retorno del quinquenio anterior	Índice de intensidad migratoria	Índice de intensidad migratoria reescalado de 0 a 100 ²	Grado de intensidad migratoria	Lugar que ocupa en el contexto estatal ³	Lugar que ocupa en el contexto nacional ³
15	022	Cocotitlán	3 200	0.53	0.34	----	0.41	-1.0749	0.2069	Muy Bajo	123	2 286
15	023	Coyotepec	8 215	0.86	0.49	0.43	0.97	-0.9002	0.6105	Muy Bajo	84	2 025
15	024	Cuautitlán	36 050	1.17	0.62	0.40	0.61	-0.9208	0.5630	Muy Bajo	92	2 065
15	025	Chalco	73 655	1.37	0.66	0.22	0.72	-0.9379	0.5235	Muy Bajo	97	2 092
15	026	Chapa de Mota	6 162	1.48	1.66	0.36	0.89	-0.8139	0.8100	Muy Bajo	62	1 874
15	027	Chapultepec	2 545	0.55	0.16	0.24	0.35	-1.0423	0.2822	Muy Bajo	119	2 237
15	028	Chiautla	5 715	0.67	0.17	0.09	0.17	-1.0869	0.1792	Muy Bajo	124	2 308
15	029	Chicoloapan	44 359	2.58	0.66	0.84	1.32	-0.6913	1.0932	Bajo	50	1 712
15	030	Chiconcuac	5 344	1.03	0.19	----	0.39	-1.0667	0.2259	Muy Bajo	121	2 274
15	031	Chimalhuacán	142 060	1.41	1.12	1.33	1.08	-0.6274	1.2410	Bajo	41	1 624
15	032	Donato Guerra	7 242	0.91	0.95	0.64	1.56	-0.7580	0.9392	Bajo	58	1 801
15	033	Ecatepec de Morelos	411 686	1.57	0.85	0.37	0.92	-0.8624	0.6978	Muy Bajo	73	1 953
15	034	Ecatzingo	1 850	4.65	2.71	0.65	1.08	-0.5232	1.4816	Bajo	39	1 496
15	035	Huehuetoca	23 441	0.25	0.28	0.20	0.39	-1.0504	0.2634	Muy Bajo	120	2 245
15	036	Hueyponxtla	8 765	0.32	1.25	0.62	0.24	-0.9039	0.6020	Muy Bajo	85	2 032
15	037	Huixquilucan	60 688	0.96	0.62	0.44	0.93	-0.8892	0.6360	Muy Bajo	80	1 993
15	038	Isidro Fabela	2 283	1.62	1.05	0.39	0.61	-0.8723	0.6750	Muy Bajo	76	1 966
15	039	Ixtapaluca	120 091	1.86	0.93	0.79	1.00	-0.7453	0.9686	Bajo	54	1 788
15	040	Ixtapan de la Sal	8 494	6.99	8.45	2.48	3.96	0.6795	4.2609	Alto	7	545
15	041	Ixtapan del Oro	1 558	1.29	3.34	1.93	2.44	-0.2031	2.2214	Bajo	24	1 155
15	042	Ixtlahuaca	31 941	0.36	1.56	1.03	0.44	-0.7711	0.9090	Bajo	59	1 822
15	043	Xalatlaco	5 522	0.98	0.20	0.42	1.00	-0.9153	0.5758	Muy Bajo	90	2 058
15	044	Jaltenco	5 670	1.06	0.79	0.26	0.44	-0.9601	0.4721	Muy Bajo	103	2 122

Continúa...

Cuadro B.15. México: Total de viviendas, indicadores sobre migración a Estados Unidos, índice y grado de intensidad migratoria, y lugar que ocupa en los contextos estatal y nacional, por municipio, 2010

Clave de la entidad federativa	Clave del municipio	Entidad federativa/ Municipio	Total de viviendas ¹	% Viviendas que reciben remesas	% Viviendas con emigrantes a Estados Unidos del quinquenio anterior	% Viviendas con migrantes circulares del quinquenio anterior	% Viviendas con migrantes de retorno del quinquenio anterior	Índice de intensidad migratoria	Índice de intensidad migratoria reescalado de 0 a 100 ²	Grado de intensidad migratoria	Lugar que ocupa en el contexto estatal ³	Lugar que ocupa en el contexto nacional ³
15	045	Jilotepec	20 789	2.23	0.56	0.72	1.81	-0.6862	1.1051	Bajo	49	1 703
15	046	Jilotzingo	4 082	0.69	0.76	----	0.39	-1.0402	0.2871	Muy Bajo	117	2 231
15	047	Jiquipilco	14 857	0.43	1.71	0.97	1.47	-0.6622	1.1606	Bajo	45	1 673
15	048	Jocotitlán	14 778	2.98	3.69	1.56	2.67	-0.1613	2.3180	Medio	23	1 115
15	049	Joquicingo	2 871	5.26	3.83	3.80	4.46	0.6120	4.1048	Alto	8	583
15	050	Juchitepec	5 800	0.52	0.91	0.26	1.45	-0.8699	0.6805	Muy Bajo	75	1 964
15	051	Lerma	30 033	0.69	0.09	0.44	0.77	-0.9535	0.4874	Muy Bajo	101	2 112
15	052	Malinalco	6 332	6.12	5.45	2.73	5.13	0.6069	4.0932	Alto	9	587
15	053	Melchor Ocampo	11 157	0.49	0.20	0.56	0.34	-0.9747	0.4385	Muy Bajo	108	2 148
15	054	Metepiec	56 495	0.76	0.53	0.25	0.73	-0.9649	0.4610	Muy Bajo	105	2 133
15	055	Mexicaltzingo	2 088	0.62	0.77	0.24	0.43	-0.9869	0.4102	Muy Bajo	113	2 160
15	056	Morelos	6 330	3.07	3.07	0.73	2.67	-0.3800	1.8127	Bajo	34	1 343
15	057	Naucalpan de Juárez	219 288	1.08	0.50	0.26	0.74	-0.9500	0.4955	Muy Bajo	100	2 107
15	058	Nezahualcóyotl	292 576	1.29	0.75	0.36	0.61	-0.9161	0.5739	Muy Bajo	91	2 060
15	059	Nextlalpan	7 853	0.45	0.51	0.13	0.13	-1.0685	0.2216	Muy Bajo	122	2 275
15	060	Nicolás Romero	91 912	2.02	1.21	0.70	1.35	-0.7009	1.0711	Bajo	51	1 723
15	061	Nopaltepec	2 209	1.31	1.13	0.41	----	-0.9407	0.5170	Muy Bajo	99	2 096
15	062	Ocoyoacac	13 287	0.79	0.29	0.36	0.54	-0.9765	0.4343	Muy Bajo	110	2 152
15	063	Ocuilán	6 801	4.23	4.23	3.31	5.55	0.6069	4.0930	Alto	10	588
15	064	El Oro	6 874	2.31	5.28	1.11	1.09	-0.3381	1.9096	Bajo	32	1 292
15	065	Otumba	7 886	2.04	1.63	0.64	0.74	-0.7491	0.9598	Bajo	56	1 792
15	066	Otzoloapan	1 091	3.02	4.22	0.46	5.41	-0.0706	2.5275	Medio	21	1 017
15	067	Otzolotepec	16 473	0.15	0.15	0.42	0.28	-1.0287	0.3136	Muy Bajo	115	2 217

Continúa...

Cuadro B.15. México: Total de viviendas, indicadores sobre migración a Estados Unidos, índice y grado de intensidad migratoria, y lugar que ocupa en los contextos estatal y nacional, por municipio, 2010

Clave de la entidad federativa	Clave del municipio	Entidad federativa/ Municipio	Total de viviendas ¹	% Viviendas que reciben remesas	% Viviendas con emigrantes a Estados Unidos del quinquenio anterior	% Viviendas con migrantes circulares del quinquenio anterior	% Viviendas con migrantes de retorno del quinquenio anterior	Índice de intensidad migratoria	Índice de intensidad migratoria reescalado de 0 a 100 ²	Grado de intensidad migratoria	Lugar que ocupa en el contexto estatal ³	Lugar que ocupa en el contexto nacional ³
15	068	Ozumba	6 493	2.30	2.33	1.60	1.25	-0.4269	1.7043	Bajo	35	1 382
15	069	Papalotla	956	0.63	----	----	0.31	-1.1052	0.1370	Muy Bajo	125	2 339
15	070	La Paz	61 536	1.81	1.22	0.70	1.39	-0.7068	1.0575	Bajo	52	1 731
15	071	Polotitlán	3 248	1.11	2.00	0.62	1.85	-0.6483	1.1926	Bajo	43	1 656
15	072	Rayón	2 703	0.22	0.11	0.22	0.78	-1.0180	0.3383	Muy Bajo	114	2 207
15	073	San Antonio la Isla	4 657	0.63	1.46	0.71	1.31	-0.7442	0.9711	Bajo	53	1 785
15	074	San Felipe del Progreso	23 667	0.38	2.09	0.94	1.40	-0.6499	1.1890	Bajo	44	1 659
15	075	San Martín de las Pirámides	6 260	1.41	0.46	0.40	0.88	-0.8941	0.6248	Muy Bajo	81	2 003
15	076	San Mateo Atenco	15 942	0.91	0.60	0.27	0.56	-0.9660	0.4585	Muy Bajo	106	2 135
15	077	San Simón de Guerrero	1 468	7.78	3.54	1.23	5.18	0.2209	3.2012	Medio	16	817
15	078	Santo Tomás	2 268	3.18	2.39	1.06	7.41	0.1448	3.0254	Medio	17	858
15	079	Soyaniquilpan de Juárez	3 032	1.95	1.25	1.39	3.73	-0.3051	1.9857	Bajo	29	1 256
15	080	Sultepec	5 405	3.79	5.83	0.96	4.00	0.0377	2.7778	Medio	19	939
15	081	Tecámac	95 833	1.00	0.89	0.87	1.12	-0.7558	0.9443	Bajo	57	1 798
15	082	Tejupilco	15 857	8.80	3.83	1.40	6.03	0.4112	3.6410	Medio	12	710
15	083	Temamatla	2 631	1.79	0.42	0.27	0.99	-0.8989	0.6137	Muy Bajo	83	2 020
15	084	Temascalapa	8 411	1.40	0.67	0.75	0.44	-0.8515	0.7232	Muy Bajo	70	1 934
15	085	Temascalcingo	14 059	3.40	3.44	3.17	3.53	0.2743	3.3245	Medio	15	786
15	086	Temascaltepec	7 550	2.72	3.12	0.53	3.71	-0.3249	1.9400	Bajo	31	1 277
15	087	Temoaya	18 202	0.19	0.17	0.35	0.33	-1.0345	0.3004	Muy Bajo	116	2 222
15	088	Tenancingo	20 006	1.61	1.19	0.86	2.18	-0.5973	1.3104	Bajo	40	1 590
15	089	Tenango del Aire	2 703	0.44	0.41	0.41	0.52	-0.9751	0.4376	Muy Bajo	109	2 149
15	090	Tenango del Valle	17 758	1.57	2.22	1.51	3.28	-0.2727	2.0605	Bajo	26	1 225

Continúa...

Cuadro B.15. México: Total de viviendas, indicadores sobre migración a Estados Unidos, índice y grado de intensidad migratoria, y lugar que ocupa en los contextos estatal y nacional, por municipio, 2010

Clave de la entidad federativa	Clave del municipio	Entidad federativa/ Municipio	Total de viviendas ¹	% Viviendas que reciben remesas	% Viviendas con emigrantes a Estados Unidos del quinquenio anterior	% Viviendas con migrantes circulares del quinquenio anterior	% Viviendas con migrantes de retorno del quinquenio anterior	Índice de intensidad migratoria	Índice de intensidad migratoria reescalado de 0 a 100 ²	Grado de intensidad migratoria	Lugar que ocupa en el contexto estatal ³	Lugar que ocupa en el contexto nacional ³
15	091	Teoloyucan	14 516	0.89	0.72	0.39	0.60	-0.9295	0.5428	Muy Bajo	94	2 077
15	092	Teotihuacán	12 693	0.83	0.84	0.26	0.70	-0.9405	0.5174	Muy Bajo	98	2 095
15	093	Tepetlaoxtoc	6 474	1.35	0.83	0.25	0.60	-0.9320	0.5370	Muy Bajo	95	2 083
15	094	Tepetlixpa	4 170	1.42	1.65	1.15	2.74	-0.4528	1.6445	Bajo	37	1 407
15	095	Tepotztlán	21 172	1.10	1.04	0.72	0.52	-0.8352	0.7608	Muy Bajo	64	1 904
15	096	Tequixquiac	8 358	0.46	0.13	0.26	0.37	-1.0406	0.2861	Muy Bajo	118	2 233
15	097	Texcaltitlán	3 471	3.41	3.83	2.59	7.04	0.5468	3.9542	Medio	11	625
15	098	Texcalyacac	1 239	0.65	0.40	0.57	0.73	-0.9109	0.5859	Muy Bajo	89	2 049
15	099	Texcoco	56 496	1.42	0.73	0.57	0.77	-0.8509	0.7245	Muy Bajo	69	1 933
15	100	Tezoyuca	8 518	1.04	0.54	0.21	0.56	-0.9777	0.4316	Muy Bajo	111	2 154
15	101	Tianguistenco	14 823	1.41	2.77	0.79	0.69	-0.6652	1.1537	Bajo	46	1 676
15	102	Timilpan	3 215	2.30	3.51	1.84	2.84	-0.1251	2.4016	Medio	22	1 077
15	103	Tlalmanalco	11 416	2.49	0.85	0.58	0.58	-0.8145	0.8086	Muy Bajo	63	1 876
15	104	Tlalnepantla de Baz	176 123	1.28	0.29	0.54	0.65	-0.9053	0.5987	Muy Bajo	86	2 036
15	105	Tlatlaya	8 333	21.04	7.23	0.94	6.27	1.0937	5.2180	Alto	4	369
15	106	Toluca	200 808	0.72	0.46	0.57	0.70	-0.9058	0.5977	Muy Bajo	88	2 040
15	107	Tonatico	3 230	8.95	4.06	2.11	4.33	0.4078	3.6331	Medio	13	715
15	108	Tultepec	22 106	0.71	1.06	0.41	1.09	-0.8574	0.7096	Muy Bajo	72	1 943
15	109	Tultitlán	133 672	1.49	0.69	0.42	1.04	-0.8532	0.7192	Muy Bajo	71	1 939
15	110	Valle de Bravo	14 222	1.56	0.68	1.35	2.51	-0.4976	1.5408	Bajo	38	1 461
15	111	Villa de Allende	9 928	2.16	2.36	1.88	1.91	-0.3023	1.9921	Bajo	28	1 250
15	112	Villa del Carbón	9 800	0.67	0.71	0.76	1.16	-0.8014	0.8388	Muy Bajo	61	1 856
15	113	Villa Guerrero	14 609	3.47	2.90	1.07	2.75	-0.2934	2.0129	Bajo	27	1 244

Continúa...

Cuadro B.15. México: Total de viviendas, indicadores sobre migración a Estados Unidos, índice y grado de intensidad migratoria, y lugar que ocupa en los contextos estatal y nacional, por municipio, 2010

Clave de la entidad federativa	Clave del municipio	Entidad federativa/ Municipio	Total de viviendas ¹	% Viviendas que reciben remesas	% Viviendas con emigrantes a Estados Unidos del quinquenio anterior	% Viviendas con migrantes circulares del quinquenio anterior	% Viviendas con migrantes de retorno del quinquenio anterior	Índice de intensidad migratoria	Índice de intensidad migratoria reescalado de 0 a 100 ²	Grado de intensidad migratoria	Lugar que ocupa en el contexto estatal ³	Lugar que ocupa en el contexto nacional ³
15	114	Villa Victoria	18 619	0.97	3.48	3.08	2.66	0.0655	2.8420	Medio	18	921
15	115	Xonacatlán	9 634	0.65	0.60	0.58	0.72	-0.8942	0.6244	Muy Bajo	82	2 005
15	116	Zacazonapan	931	3.87	1.61	0.32	4.21	-0.3766	1.8205	Bajo	33	1 337
15	117	Zacualpan	3 604	6.63	3.19	2.72	3.94	0.3382	3.4722	Medio	14	750
15	118	Zinacantepec	34 969	0.70	0.77	0.75	0.69	-0.8462	0.7354	Muy Bajo	67	1 923
15	119	Zumpahuacán	3 359	12.24	13.88	2.39	7.71	1.6631	6.5337	Alto	3	186
15	120	Zumpango	35 514	0.74	0.76	0.42	0.97	-0.8874	0.6403	Muy Bajo	79	1 983
15	121	Cuautitlán Izcalli	136 497	1.19	1.37	0.37	0.87	-0.8465	0.7346	Muy Bajo	68	1 926
15	122	Valle de Chalco Solidaridad	89 788	1.88	1.75	0.71	1.26	-0.6775	1.1252	Bajo	48	1 691
15	123	Luvianos	5 803	16.14	11.21	2.85	9.05	1.8737	7.0203	Muy Alto	1	144
15	124	San José del Rincón	17 353	2.23	1.84	2.63	0.62	-0.3110	1.9721	Bajo	30	1 265
15	125	Tonanitla	2 595	1.81	0.46	0.12	0.89	-0.9376	0.5242	Muy Bajo	96	2 090

Notas: 1/ Es el total de viviendas en la unidad político administrativa; puede ser mayor o igual al denominador utilizado para el cálculo de cada indicador.

2/ El valor cero corresponde a los municipios con nula intensidad migratoria. Ninguno de los municipios alcanza el valor 100, que significaría que cada uno de los cuatro indicadores es 100 por ciento.

A nivel nacional, el máximo valor reescalado fue 14.3560, en el municipio San Juan Quiahije (213) del estado de Oaxaca.

3/ El ordenamiento está hecho excluyendo los municipios con intensidad migratoria nula. A nivel nacional se excluyen 11 municipios (restan 2 445), y en esta entidad federativa ninguno.

-- Indica cero.

Fuente: Estimaciones del CONAPO con base en el INEGI, muestra del diez por ciento del Censo de Población y Vivienda 2010.

Mapa B.16. Michoacán de Ocampo: Grado de intensidad migratoria por municipio, 2010

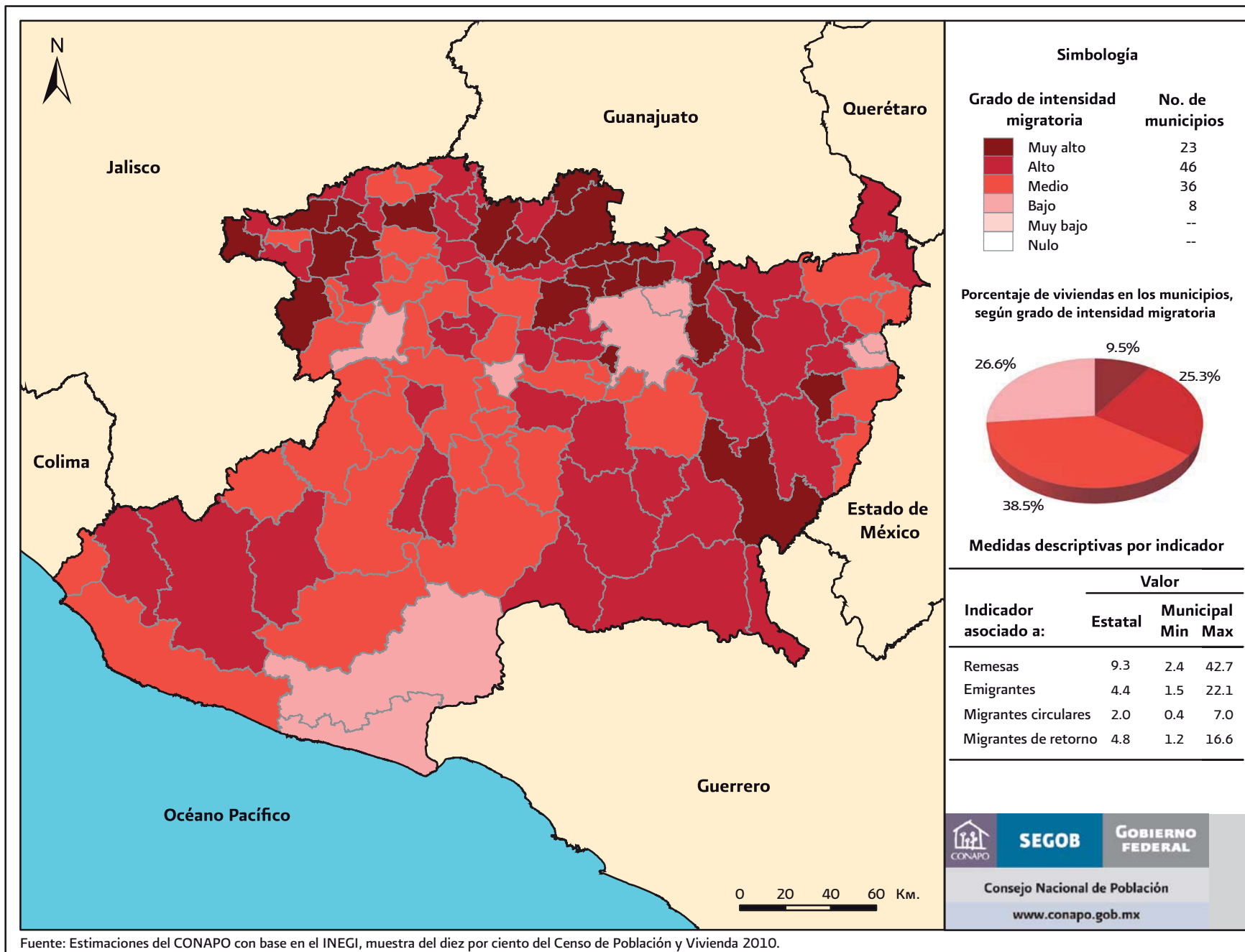

Fuente: Estimaciones del CONAPO con base en el INEGI, muestra del diez por ciento del Censo de Población y Vivienda 2010.

Cuadro B.16. Michoacán de Ocampo: Total de viviendas, indicadores sobre migración a Estados Unidos, índice y grado de intensidad migratoria, y lugar que ocupa en los contextos estatal y nacional, por municipio, 2010

Clave de la entidad federativa	Clave del municipio	Entidad federativa/ Municipio	Total de viviendas ¹	% Viviendas que reciben remesas	% Viviendas con emigrantes a Estados Unidos del quinquenio anterior	% Viviendas con migrantes circulares del quinquenio anterior	% Viviendas con migrantes de retorno del quinquenio anterior	Índice de intensidad migratoria	Índice de intensidad migratoria reescalado de 0 a 100 ²	Grado de intensidad migratoria	Lugar que ocupa en el contexto estatal ³	Lugar que ocupa en el contexto nacional ³
16		Michoacán de Ocampo	1 083 727	9.33	4.36	1.95	4.80	1.8493	3.8684	Muy Alto		3
16	001	Acuitzio	2 400	10.44	2.50	0.38	5.00	0.0569	2.8223	Medio	94	927
16	002	Aguililla	3 900	22.56	3.74	2.84	5.13	1.1950	5.4522	Alto	42	332
16	003	Álvaro Obregón	5 192	18.82	13.10	5.24	9.29	2.6595	8.8361	Muy Alto	10	46
16	004	Angamacutiro	3 785	16.82	6.32	2.04	7.36	1.2012	5.4663	Alto	41	329
16	005	Angangueo	2 847	4.39	3.80	0.92	1.62	-0.3423	1.8998	Bajo	110	1 300
16	006	Apatzingán	30 970	10.40	4.17	1.58	5.37	0.4728	3.7833	Medio	75	670
16	007	Aporo	700	11.59	4.71	4.43	7.86	1.4323	6.0004	Alto	29	250
16	008	Aquila	5 103	11.71	3.14	0.79	2.28	-0.0412	2.5955	Medio	101	994
16	009	Ario	8 986	4.36	1.87	1.69	3.75	-0.0919	2.4783	Medio	103	1 044
16	010	Arteaga	5 338	5.07	2.06	0.56	1.17	-0.5613	1.3937	Bajo	113	1 541
16	011	Briseñas	3 062	14.15	7.06	2.88	7.32	1.3184	5.7371	Alto	34	284
16	012	Buenavista	11 266	10.40	2.87	1.14	5.74	0.3228	3.4366	Medio	83	762
16	013	Carácuaro	2 160	26.81	5.28	0.69	4.72	0.9817	4.9591	Alto	49	407
16	014	Coahuayana	3 436	7.79	3.12	0.87	2.54	-0.1611	2.3185	Medio	105	1 112
16	015	Coalcomán de Vázquez Palleares	4 577	8.95	3.46	3.81	4.78	0.7758	4.4833	Alto	59	497
16	016	Coeneo	5 790	28.06	11.43	5.80	7.32	2.8426	9.2594	Muy Alto	5	32
16	017	Contepec	7 707	5.54	6.38	4.38	7.20	1.2184	5.5061	Alto	38	320
16	018	Copándaro	2 202	26.71	11.55	1.69	14.94	2.7112	8.9555	Muy Alto	8	43
16	019	Cotija	4 968	21.75	8.86	2.74	10.80	2.1018	7.5475	Muy Alto	16	107

Continúa...

Cuadro B.16. Michoacán de Ocampo: Total de viviendas, indicadores sobre migración a Estados Unidos, índice y grado de intensidad migratoria, y lugar que ocupa en los contextos estatal y nacional, por municipio, 2010

Clave de la entidad federativa	Clave del municipio	Entidad federativa/ Municipio	Total de viviendas ¹	% Viviendas que reciben remesas	% Viviendas con emigrantes a Estados Unidos del quinquenio anterior	% Viviendas con migrantes circulares del quinquenio anterior	% Viviendas con migrantes de retorno del quinquenio anterior	Índice de intensidad migratoria	Índice de intensidad migratoria reescalado de 0 a 100 ²	Grado de intensidad migratoria	Lugar que ocupa en el contexto estatal ³	Lugar que ocupa en el contexto nacional ³
16	020	Cuitzeo	6 607	13.17	6.05	1.50	6.09	0.7814	4.4964	Alto	58	495
16	021	Charapan	2 567	9.85	4.37	1.21	5.86	0.4347	3.6952	Medio	78	695
16	022	Charo	5 182	13.02	9.46	3.16	10.39	1.8262	6.9107	Muy Alto	19	155
16	023	Chavinda	2 519	18.72	8.52	7.04	10.20	2.8100	9.1840	Muy Alto	6	34
16	024	Cherán	4 082	8.29	5.48	2.14	5.49	0.6086	4.0971	Alto	66	586
16	025	Chilchota	8 312	5.30	3.98	1.41	3.03	-0.0376	2.6038	Medio	99	991
16	026	Chinicuila	1 497	15.43	6.81	2.27	7.68	1.2626	5.6082	Alto	35	306
16	027	Chucándiro	1 309	41.02	22.15	1.07	10.54	3.4765	10.7240	Muy Alto	2	14
16	028	Churintzio	1 398	24.50	8.32	1.15	8.58	1.6047	6.3988	Alto	25	195
16	029	Churumuco	3 265	12.70	5.73	2.21	5.27	0.8042	4.5490	Alto	56	488
16	030	Ecuandureo	3 509	26.90	12.26	1.63	7.19	1.9439	7.1825	Muy Alto	17	132
16	031	Epitacio Huerta	4 001	6.31	9.11	3.55	4.50	0.9860	4.9692	Alto	48	404
16	032	Erongarícuaro	3 537	17.42	5.80	3.57	5.57	1.3296	5.7632	Alto	33	276
16	033	Gabriel Zamora	5 040	6.20	4.13	0.87	4.01	-0.0015	2.6872	Medio	97	966
16	034	Hidalgo	27 396	7.01	4.68	2.24	6.79	0.6570	4.2090	Alto	64	555
16	035	La Huacana	7 728	9.72	4.57	0.83	5.06	0.2785	3.3342	Medio	84	782
16	036	Huandacareo	3 442	24.55	10.82	2.42	12.77	2.4973	8.4613	Muy Alto	12	58
16	037	Huaniqueo	2 193	25.42	13.48	3.79	13.18	3.0609	9.7638	Muy Alto	3	21
16	038	Huetamo	10 985	20.09	7.07	1.96	3.30	0.9501	4.8861	Alto	50	417
16	039	Huiramba	1 813	3.97	2.98	2.54	6.84	0.4772	3.7933	Medio	74	667
16	040	Indaparapeo	3 827	12.54	7.19	1.57	5.49	0.7880	4.5115	Alto	57	492
16	041	Irimbo	3 224	12.63	7.39	1.99	6.81	1.0338	5.0795	Alto	45	386

Continúa...

Cuadro B.16. Michoacán de Ocampo: Total de viviendas, indicadores sobre migración a Estados Unidos, índice y grado de intensidad migratoria, y lugar que ocupa en los contextos estatal y nacional, por municipio, 2010

Clave de la entidad federativa	Clave del municipio	Entidad federativa/ Municipio	Total de viviendas ¹	% Viviendas que reciben remesas	% Viviendas con emigrantes a Estados Unidos del quinquenio anterior	% Viviendas con migrantes circulares del quinquenio anterior	% Viviendas con migrantes de retorno del quinquenio anterior	Índice de intensidad migratoria	Índice de intensidad migratoria reescalado de 0 a 100 ²	Grado de intensidad migratoria	Lugar que ocupa en el contexto estatal ³	Lugar que ocupa en el contexto nacional ³
16	042	Ixtlán	3 661	23.87	4.63	2.11	7.18	1.3736	5.8648	Alto	30	263
16	043	Jacona	15 178	9.15	3.89	2.82	3.52	0.4724	3.7823	Medio	77	672
16	044	Jiménez	3 568	31.22	5.89	0.84	9.02	1.6935	6.6041	Alto	24	179
16	045	Jiquilpan	9 364	14.02	5.68	1.75	5.85	0.8194	4.5843	Alto	54	480
16	046	Juárez	3 413	10.15	5.63	1.18	6.42	0.5892	4.0521	Alto	69	601
16	047	Jungapeo	5 095	15.30	11.81	3.57	6.06	1.7246	6.6758	Muy Alto	23	172
16	048	Lagunillas	1 778	13.96	9.03	4.51	16.65	2.7808	9.1164	Muy Alto	7	38
16	049	Madero	4 150	7.82	4.48	1.20	6.96	0.4727	3.7829	Medio	76	671
16	050	Maravatío	18 132	10.14	8.23	0.59	3.78	0.3721	3.5506	Medio	81	733
16	051	Marcos Castellanos	3 730	15.43	6.68	3.00	10.94	1.7512	6.7372	Muy Alto	21	164
16	052	Lázaro Cárdenas	46 437	4.86	1.60	0.57	3.49	-0.3585	1.8623	Bajo	111	1 314
16	053	Morelia	188 956	4.52	2.96	1.36	2.72	-0.1854	2.2622	Bajo	107	1 137
16	054	Morelos	2 007	42.66	14.37	6.29	12.56	4.3182	12.6690	Muy Alto	1	3
16	055	Múgica	11 541	13.35	5.98	1.63	5.03	0.7005	4.3094	Alto	62	531
16	056	Nahuatzen	6 030	5.55	2.19	2.94	4.88	0.3656	3.5356	Medio	82	739
16	057	Nocupétaro	2 153	19.84	2.67	0.56	6.97	0.7099	4.3310	Alto	61	528
16	058	Nuevo Parangaricutiro	4 527	4.29	2.39	5.84	8.55	1.3360	5.7779	Alto	32	274
16	059	Nuevo Urecho	2 328	6.21	5.43	1.03	5.28	0.2599	3.2912	Medio	85	798
16	060	Numarán	2 389	15.84	2.85	0.54	7.41	0.5975	4.0715	Alto	68	596
16	061	Ocampo	4 959	2.44	3.31	1.45	2.76	-0.2244	2.1722	Bajo	109	1 179
16	062	Pajacuarán	4 743	32.56	6.98	1.69	11.13	2.2302	7.8442	Muy Alto	14	85
16	063	Panindícuaro	3 970	21.45	7.18	2.32	9.97	1.7929	6.8338	Muy Alto	20	158

Continúa...

Cuadro B.16. Michoacán de Ocampo: Total de viviendas, indicadores sobre migración a Estados Unidos, índice y grado de intensidad migratoria, y lugar que ocupa en los contextos estatal y nacional, por municipio, 2010

Clave de la entidad federativa	Clave del municipio	Entidad federativa/ Municipio	Total de viviendas ¹	% Viviendas que reciben remesas	% Viviendas con emigrantes a Estados Unidos del quinquenio anterior	% Viviendas con migrantes circulares del quinquenio anterior	% Viviendas con migrantes de retorno del quinquenio anterior	Índice de intensidad migratoria	Índice de intensidad migratoria reescalado de 0 a 100 ²	Grado de intensidad migratoria	Lugar que ocupa en el contexto estatal ³	Lugar que ocupa en el contexto nacional ³
16	064	Parácuaro	6 101	11.28	5.25	3.38	7.72	1.2184	5.5062	Alto	37	319
16	065	Paracho	8 112	8.89	6.56	3.07	6.34	1.0010	5.0037	Alto	46	397
16	066	Pátzcuaro	19 828	6.23	4.01	1.96	4.27	0.2516	3.2721	Medio	86	805
16	067	Penjamillo	4 756	21.66	5.71	5.26	9.71	2.2992	8.0036	Muy Alto	13	73
16	068	Peribán	5 886	2.72	1.53	2.01	5.61	0.0773	2.8693	Medio	92	909
16	069	La Piedad	25 090	8.09	4.58	3.45	4.36	0.6997	4.3076	Alto	63	532
16	070	Purépero	4 090	13.99	5.79	2.57	5.73	0.9880	4.9737	Alto	47	403
16	071	Puruándiro	17 491	28.35	10.77	6.72	6.48	2.9145	9.4255	Muy Alto	4	28
16	072	Queréndaro	3 344	20.10	7.91	3.72	10.89	2.1830	7.7351	Muy Alto	15	94
16	073	Quiroga	5 974	9.10	4.83	3.79	5.29	0.9302	4.8401	Alto	51	425
16	074	Cojumatlán de Régules	2 631	21.89	6.61	1.25	6.50	1.1775	5.4117	Alto	43	338
16	075	Los Reyes	15 006	6.86	1.93	0.65	3.98	-0.1825	2.2691	Bajo	106	1 133
16	076	Sahuayo	18 047	5.19	1.74	2.20	3.45	0.0109	2.7158	Medio	95	957
16	077	San Lucas	5 270	21.83	3.97	1.71	3.90	0.8096	4.5614	Alto	55	483
16	078	Santa Ana Maya	2 790	15.08	8.14	4.59	4.27	1.4810	6.1131	Alto	27	237
16	079	Salvador Escalante	10 851	5.76	7.31	2.93	5.84	0.8405	4.6330	Alto	53	467
16	080	Senguio	4 389	7.98	6.45	1.46	5.99	0.5734	4.0156	Medio	70	610
16	081	Susupuato	1 705	7.81	5.40	1.29	6.45	0.5031	3.8533	Medio	72	653
16	082	Tacámbaro	17 006	8.67	4.36	2.16	8.86	0.9022	4.7756	Alto	52	438
16	083	Tancítaro	6 828	5.37	3.07	1.26	5.51	0.1286	2.9878	Medio	91	870
16	084	Tangamandapio	5 976	13.65	7.24	3.22	5.82	1.2263	5.5243	Alto	36	316
16	085	Tangancícuaro	9 021	19.81	4.07	0.87	3.44	0.5036	3.8544	Medio	71	651

Continúa...

Cuadro B.16. Michoacán de Ocampo: Total de viviendas, indicadores sobre migración a Estados Unidos, índice y grado de intensidad migratoria, y lugar que ocupa en los contextos estatal y nacional, por municipio, 2010

Clave de la entidad federativa	Clave del municipio	Entidad federativa/ Municipio	Total de viviendas ¹	% Viviendas que reciben remesas	% Viviendas con emigrantes a Estados Unidos del quinquenio anterior	% Viviendas con migrantes circulares del quinquenio anterior	% Viviendas con migrantes de retorno del quinquenio anterior	Índice de intensidad migratoria	Índice de intensidad migratoria reescalado de 0 a 100 ²	Grado de intensidad migratoria	Lugar que ocupa en el contexto estatal ³	Lugar que ocupa en el contexto nacional ³
16	086	Tanhuato	3 626	5.98	4.55	2.32	4.86	0.4185	3.6578	Medio	79	701
16	087	Taretan	3 381	7.16	3.78	0.95	6.03	0.2435	3.2533	Medio	87	808
16	088	Tarímbaro	21 776	3.86	2.35	1.56	2.70	-0.2171	2.1892	Bajo	108	1 174
16	089	Tepalcatepec	6 432	9.96	3.85	1.03	6.17	0.3958	3.6053	Medio	80	720
16	090	Tingambato	3 368	4.51	1.54	0.77	1.54	-0.5372	1.4493	Bajo	112	1 516
16	091	Tingüindín	3 280	11.95	1.92	0.88	7.87	0.4885	3.8195	Medio	73	660
16	092	Tiquicheo de Nicolás Romero	3 252	28.20	6.90	2.22	8.61	1.8901	7.0582	Muy Alto	18	142
16	093	Tlalpujahua	6 851	5.19	4.02	1.88	4.10	0.1751	3.0952	Medio	89	844
16	094	Tlazazalca	2 301	22.32	5.61	2.09	7.83	1.4417	6.0220	Alto	28	246
16	095	Tocumbo	3 453	7.77	2.87	1.22	3.48	-0.0074	2.6737	Medio	98	972
16	096	Tumbiscatío	1 860	7.70	8.17	0.43	2.26	0.0722	2.8575	Medio	93	915
16	097	Turicato	8 076	9.50	4.98	2.45	4.64	0.6026	4.0832	Alto	67	592
16	098	Tuxpan	6 323	12.53	6.47	2.53	8.02	1.2087	5.4837	Alto	39	324
16	099	Tuzantla	3 892	16.49	6.29	3.60	7.73	1.5599	6.2952	Alto	26	210
16	100	Tzintzuntzan	3 307	5.81	4.57	3.27	5.81	0.7153	4.3436	Alto	60	526
16	101	Tzitzio	2 211	10.66	3.44	4.62	6.51	1.2022	5.4686	Alto	40	327
16	102	Uruapan	77 835	4.16	1.89	1.46	3.68	-0.1561	2.3300	Medio	104	1 106
16	103	Venustiano Carranza	5 865	23.87	6.83	5.55	10.92	2.6595	8.8361	Muy Alto	9	45
16	104	Villamar	4 331	26.23	5.13	2.79	8.01	1.7417	6.7153	Muy Alto	22	165
16	105	Vista Hermosa	4 871	13.16	5.44	1.42	5.07	0.6121	4.1050	Alto	65	582
16	106	Yurécuaro	7 099	6.03	2.39	1.65	2.86	-0.0872	2.4893	Medio	102	1 041

Continúa...

Cuadro B.16. Michoacán de Ocampo: Total de viviendas, indicadores sobre migración a Estados Unidos, índice y grado de intensidad migratoria, y lugar que ocupa en los contextos estatal y nacional, por municipio, 2010

Clave de la entidad federativa	Clave del municipio	Entidad federativa/ Municipio	Total de viviendas ¹	% Viviendas que reciben remesas	% Viviendas con emigrantes a Estados Unidos del quinquenio anterior	% Viviendas con migrantes circulares del quinquenio anterior	% Viviendas con migrantes de retorno del quinquenio anterior	Índice de intensidad migratoria	Índice de intensidad migratoria reescalado de 0 a 100 ²	Grado de intensidad migratoria	Lugar que ocupa en el contexto estatal ³	Lugar que ocupa en el contexto nacional ³
16	107	Zacapu	18 495	9.57	2.68	0.49	4.50	0.0061	2.7047	Medio	96	959
16	108	Zamora	47 151	7.72	4.20	1.66	3.59	0.1917	3.1338	Medio	88	833
16	109	Zináparo	940	22.68	6.18	1.81	7.13	1.3654	5.8459	Alto	31	266
16	110	Zinápcuaro	12 020	15.75	8.02	2.08	6.09	1.1547	5.3590	Alto	44	348
16	111	Ziracuaretiro	3 444	3.86	2.67	2.79	3.37	0.1400	3.0142	Medio	90	862
16	112	Zitácuaro	35 488	3.83	3.20	1.92	3.09	-0.0386	2.6016	Medio	100	992
16	113	José Sixto Verduzco	6 676	26.13	9.23	3.52	12.18	2.6231	8.7521	Muy Alto	11	50

Notas: ^{1/} Es el total de viviendas en la unidad político administrativa; puede ser mayor o igual al denominador utilizado para el cálculo de cada indicador.

^{2/} El valor cero corresponde a los municipios con nula intensidad migratoria. Ninguno de los municipios alcanza el valor 100, que significaría que cada uno de los cuatro indicadores es 100 por ciento.

A nivel nacional, el máximo valor reescalado fue 14.3560, en el municipio San Juan Quiahije (213) del estado de Oaxaca.

^{3/} El ordenamiento está hecho excluyendo los municipios con intensidad migratoria nula. A nivel nacional se excluyen 11 municipios (restan 2 445), y en esta entidad federativa ninguno.

Fuente: Estimaciones del CONAPO con base en el INEGI, muestra del diez por ciento del Censo de Población y Vivienda 2010.

